Manizales, 31 de marzo de 2026

Señora
**Luz Yanet Valencia.**
Dirección Ejecutiva y Administrativa Rama Judicial de Caldas

Asunto: Informe de Gestión marzo de 2026

Con toda atención me permito socializar informe de gestión de la UNION TEMPORAL MANIZALES – LT 2025, entidad que presta el servicio de vigilancia física armada y de videovigilancia para el contrato de la Rama Judicial del departamento de caldas, me permito enviar la siguiente información, así:

DESCRIPCIÓN DE LOS SERVICIOS DE VIGILANCIA Y SEGURIDAD

| | |
|---|---|
| SERVICIO DE VIGILANCIA EN PORTERÍA PRINCIPAL 24 HORAS DE 06:00 A 06:00 HORAS AL MES DE LUNES A DOMINGO, CON TRES VIGILANTES ARMADOS Y MEDIO DE COMUNICACIÓN. | UNO (1) |
| SERVICIO DE VIGILANCIA EN CENTRAL CCTV MONITOREO 24 HORAS DE 06:00 A 06:00 HORAS AL MES DE LUNES A DOMINGO, CON TRES VIGILANTES SIN ARMAS Y MEDIO DE COMUNICACIÓN | UNO (1) |
| SERVICIO DE VIGILANCIA DIURNA EN RECEPCIÓN, 12 HORAS DE 06:30 A 18:30 HORAS AL MES DE LUNES A VIERNES, EXCEPTUANDO SÁBADOS, DOMINGOS Y FESTIVOS CON UN VIGILANTE SIN ARMA Y MEDIO DE COMUNICACIÓN | UNO (1) |
| SERVICIO DE VIGILANCIA DIURNA RONDERO PISOS 1 AL 9, 12 HORAS DE 06:30 A 18:30 HORAS AL MES DE LUNES A VIERNES, EXCEPTUANDO SÁBADOS, DOMINGOS Y FESTIVOS CON UN VIGILANTE CON ARMA Y MEDIO DE COMUNICACIÓN | UNO (1) |
| SERVICIO DE VIGILANCIA DIURNA RONDERO PISOS 10 AL 15, 12 HORAS DE 06:30 A 18:30 HORAS AL MES DE LUNES A VIERNES, EXCEPTUANDO SÁBADOS, DOMINGOS Y FESTIVOS CON UN VIGILANTE CON ARMA Y MEDIO DE COMUNICACIÓN | UNO (1) |
| SERVICIO DE VIGILANCIA DIURNA CONTROL FUNCIONARIOS SÓTANO, 12 HORAS DE 06:30 A 18:30 HORAS AL MES DE LUNES A VIERNES, EXCEPTUANDO SÁBADOS, DOMINGOS Y FESTIVOS CON UN VIGILANTE CON ARMA Y MEDIO DE COMUNICACIÓN | UNO (1) |
| SERVICIO DE VIGILANCIA DIURNA INGRESO FUNCIONARIOS, 12 HORAS DE 06:00 A 18:00 HORAS AL MES DE LUNES A VIERNES, EXCEPTUANDO SÁBADOS, DOMINGOS Y FESTIVOS CON UN VIGILANTE CON ARMA Y MEDIO DE COMUNICACIÓN | UNO (1) |
| SERVICIO DE VIGILANCIA DIURNA ARCO DETECTOR DE METALES, 8 HORAS DE 07:30 A 12:00 Y DE 13:30 A 17:00 HORAS AL MES DE LUNES A VIERNES, EXCEPTUANDO SÁBADOS, DOMINGOS Y FESTIVOS CON UN VIGILANTE CON ARMA Y MEDIO DE COMUNICACIÓN | UNO (1) |

| | |
|---|---|
| SERVICIO DE VIGILANCIA DIURNA OFICINA JUDICIAL, 8 HORAS DE 07:30 A 12:00 Y DE 13:30 A 17:00 HORAS AL MES DE LUNES A VIERNES, EXCEPTUANDO SÁBADOS, DOMINGOS Y FESTIVOS CON UN VIGILANTE CON ARMA Y MEDIO DE COMUNICACIÓN | UNO (1) |
| SERVICIO DE VIGILANCIA DIURNA REQUISAS PORTERÍA, 8 HORAS DE 07:30 A 12:00 Y DE 13:30 A 17:00 HORAS AL MES DE LUNES A VIERNES, EXCEPTUANDO SÁBADOS, DOMINGOS Y FESTIVOS CON UN VIGILANTE CON ARMA Y MEDIO DE COMUNICACIÓN | UNO (1) |

1.2 **LUGAR DE PRESTACIÓN DEL SERVICIO, SEGURIDAD FÍSICA**

| No. | INSTALACIÓN | DIRECCIÓN | CIUDAD |
|---|---|---|---|
| 1 | PALACIO DE JUSTICIA FANNY GONZALEZ FRANCO | CALLE 23 No. 21-48 | MANIZALES |

| **DIRECCIÓN** | **DISPOSITIVO** | **CEDULA** | **NOMBRES APELLIDOS** |
|---|---|---|---|
| PARQUEADEROS | SERVICIO 24 HORAS TODOS LOS DIAS **ARMADO** | 1053790212 | JULIAN ANDRES AGUIRRE RAMIREZ |
| | | 1053840899 | JHON JAIRO GOMEZ MOLINA |
| | | 1057306058 | LUIS EVELIO LOPEZ LOPEZ |
| **DIRECCIÓN** | **DISPOSITIVO** | **CEDULA** | **NOMBRES APELLIDOS** |
| PORTERÍA PPAL | SERVICIO 24 HORAS TODOS LOS DIAS **ARMADO** | 9977385 | ALBEIRO CASTAÑO GALEANO |
| | | 101709989 | JORGE IVAN BERMUDEZ JIMENEZ |
| | | 4598881 | JEISON ALBERTO CARDONA LEÓN |
| **DIRECCIÓN** | **DISPOSITIVO** | **CEDULA** | **NOMBRES APELLIDOS** |
| CENTRAL CCTV MONITOREO | SERVICIO 24 HORAS TODOS LOS DÍAS **SIN ARMAS** | 1094908645 | ANDRES AGUDELO CARDONA |
| | | 5844119 | JEYRO DOOWAN GOMEZ PINEDA |
| | | 10289680 | WILDER MARTINEZ FLOREZ |
| **DIRECCIÓN** | **DISPOSITIVO** | **CEDULA** | **NOMBRES APELLIDOS** |
| RECEPCIÓN | SERVICIO 12 HORAS LUNES A VIERNES **SIN ARMA** | 30399507 | CLAUDIA MARCELA CARDONA SUÁREZ |
| **DIRECCIÓN** | **DISPOSITIVO** | **CEDULA** | **NOMBRES APELLIDOS** |
| RONDERO PISOS 1-9 | SERVICIO 12 HORAS LUNES A VIERNES **CON ARMA** | 16079790 | ANDERSON ZULETA |
| **DIRECCIÓN** | **DISPOSITIVO** | **CEDULA** | **NOMBRES APELLIDOS** |
| RONDERO PISO 10-15 | SERVICIO 12 HORAS LUNES A VIERNES **CON ARMA** | 1059785388 | PAULA ANDREA MURILLO ISAZA |
| **DIRECCIÓN** | **DISPOSITIVO** | **CEDULA** | **NOMBRES APELLIDOS** |

| | | | |
|---|---|---|---|
| CONTROL FUNCIONARIOS | SERVICIO 12 HORAS LUNES A VIERNES **CON ARMA** | 30339545 | MARIA CLAUDIA COLORADO PORRAS |
| **DIRECCIÓN** | **DISPOSITIVO** | **CEDULA** | **NOMBRES APELLIDOS** |
| INGRESO FUNCIONARIOS | SERVICIO 12 HORAS LUNES A VIERNES **CON ARMA** | 1054999102 | BRAHIAM HOLGUIN |
| **DIRECCIÓN** | **DISPOSITIVO** | **CEDULA** | **NOMBRES APELLIDOS** |
| ARCO DETECTOR METALES | SERVICIO 8 HORAS LUNES A VIERNES **CON ARMA** | 75084866 | JUAN CARLOS ROMERO |
| **DIRECCIÓN** | **DISPOSITIVO** | **CEDULA** | **NOMBRES APELLIDOS** |
| OFICINA JUDICIAL | SERVICIO 8 HORAS LUNES A VIERNES **CON ARMA** | 1060651463 | DANNY SANTIAGO LONDOÑO DELGADO |
| **DIRECCIÓN** | **DISPOSITIVO** | **CEDULA** | **NOMBRES APELLIDOS** |
| REQUISAS PORTERÍA | SERVICIO 8 HORAS LUNES A VIERNES **CON ARMA** | 1059811254 | MAICOL ALEJANDRO HENAO GIRALDO |
| **DIRECCIÓN** | **DISPOSITIVO** | **CEDULA** | **NOMBRES APELLIDOS** |
| RECEPCIÓN | SERVICIO 12 HORAS LUNES A VIERNES **SIN ARMA** | 30399507 | CLAUDIA MARCELA CARDONA SUÁREZ |

| **DESCRIPCIÓN DEL SERVICIO EDIFICIO DIRECCIÓN SECCIONAL DE ADMINISTRACIÓN JUDICIAL** | **CANTIDAD DE SERVICIOS REQUERIDOS** |
|---|---|
| SERVICIO DE VIGILANCIA EN PARQUEADEROS 24 HORAS DE 06:00 A 06:00 HORAS AL MES DE LUNES A DOMINGO, CON TRES VIGILANTES ARMADOS Y MEDIO DE COMUNICACIÓN | UNO (1) |
| SERVICIO DE VIGILANCIA EN CENTRAL CCTV MONITOREO 24 HORAS DE 06:00 A 06:00 HORAS AL MES DE LUNES A DOMINGO, CON TRES VIGILANTES SIN ARMAS Y MEDIO DE COMUNICACIÓN | UNO (1) |
| SERVICIO DE VIGILANCIA DIURNA EN PORTERIA, 12 HORAS DE 06:30 A 18:30 HORAS AL MES DE LUNES A VIERNES, EXCEPTUANDO SÁBADOS, DOMINGOS Y FESTIVOS CON UN VIGILANTE SIN ARMA Y MEDIO DE COMUNICACIÓN | UNO (1) |
| SERVICIO DE VIGILANCIA DIURNA ARCO DETECTOR DE METALES, 12 HORAS DE 06:30 A 18:30 HORAS AL MES DE LUNES A VIERNES, EXCEPTUANDO SÁBADOS, DOMINGOS Y FESTIVOS CON UN VIGILANTE CON ARMA Y MEDIO DE COMUNICACIÓN | UNO (1) |
| SERVICIO DE VIGILANCIA DIURNA RONDERO, 12 HORAS DE 06:30 A 18:30 HORAS AL MES DE LUNES A VIERNES, EXCEPTUANDO SÁBADOS, DOMINGOS Y FESTIVOS CON UN VIGILANTE SIN ARMA Y MEDIO DE COMUNICACIÓN | UNO (1) |

| **DIRECCIÓN** | **DISPOSITIVO** | **CEDULA** | **NOMBRES APELLIDOS** |
|---|---|---|---|
| PARQUEADEROS | SERVICIO 24 HORAS TODOS LOS DIAS **ARMADO** | 1060266940 | LUIS FERNANDO CASTAÑEDA ALZATE |
| | | 16076557 | JHON FABER CASTRO CASTRO |

| | | | |
|---|---|---|---|
| | | 93203819 | RICARDO CIFUENTES CORTES |
| **DIRECCIÓN** | **DISPOSITIVO** | **CEDULA** | **NOMBRES APELLIDOS** |
| CENTRAL CCTV MONITOREO | SERVICIO 24 HORAS TODOS LOS DÍAS **SIN ARMA** | 1057305204 | KELY JHOANA BERMEO GARCIA |
| | | 1085661545 | JESUS ALBERTO CERON MUÑOZ |
| | | 1053787916 | NATALY TOBON GOMEZ |
| **DIRECCIÓN** | **DISPOSITIVO** | **CEDULA** | **NOMBRES APELLIDOS** |
| PORTERÍA | SERVICIO 12 HORAS DE LUNES A VIERNES **ARMADO** | 24780324 | OLGA PATRICIA SERNA QUINTERO |
| **DIRECCIÓN** | **DISPOSITIVO** | **CEDULA** | **NOMBRES APELLIDOS** |
| ARCO DETECTOR METALES | SERVICIO 12 HORAS DE LUNES A VIERNES **ARMADO** | 1055836791 | JUAN DAVID CASTAÑEDA |
| **DIRECCIÓN** | **DISPOSITIVO** | **CEDULA** | **NOMBRES APELLIDOS** |
| RONDERO | SERVICIO 12 HORAS DE LUNES A VIERNES **SIN ARMA** | 1053822459 | OSCAR EDUARDO CARDONA MONTOYA |
| DESCRIPCIÓN DEL SERVICIO<br>PALACIO DE JUSTICIA MUNICIPIO DE MANZANARES | | | CANTIDAD DE SERVICIOS REQUERIDOS |
| SERVICIO DE VIGILANCIA DIURNA, 12 HORAS DE 07:00 A 19:00 HORAS AL MES DE LUNES A VIERNES, EXCEPTUANDO SÁBADOS, DOMINGOS Y FESTIVOS CON UN VIGILANTE CON ARMA Y MEDIO DE COMUNICACIÓN | | | UNO (1) |
| **DIRECCIÓN** | **DISPOSITIVO** | **CEDULA** | **NOMBRES APELLIDOS** |
| PORTERÍA | SERVICIO 12 HORAS DE LUNES A VIERNES **ARMADO** | 9858810 | JHONIER ALONSO MURILLO QUINTERO |
| DESCRIPCIÓN DEL SERVICIO<br>PALACIO DE JUSTICIA MUNICIPIO DE VILLAMARÍA | | | CANTIDAD DE SERVICIOS REQUERIDOS |
| SERVICIO DE VIGILANCIA DIURNA, 12 HORAS DE 07:00 A 19:00 HORAS AL MES DE LUNES A VIERNES, EXCEPTUANDO SÁBADOS, DOMINGOS Y FESTIVOS CON UN VIGILANTE CON ARMA Y MEDIO DE COMUNICACIÓN | | | UNO (1) |

| **DIRECCIÓN** | **DISPOSITIVO** | **CEDULA** | **NOMBRES APELLIDOS** |
|---|---|---|---|
| PORTERÍA | SERVICIO 12 HORAS DE LUNES A VIERNES **ARMADO** | 4598881 | JORGE DUVAN LONDOÑO GIRALDO |
| DESCRIPCIÓN DEL SERVICIO<br>PALACIO DE JUSTICIA PUERTO BOYACÁ | | | CANTIDAD DE SERVICIOS REQUERIDOS |
| SERVICIO DE VIGILANCIA EN PORTERÍA PRINCIPAL 24 HORAS DE 06:00 A 06:00 HORAS AL MES DE LUNES A DOMINGO, CON TRES VIGILANTES ARMADOS Y MEDIO DE COMUNICACIÓN | | | UNO (1) |
| **DIRECCIÓN** | **DISPOSITIVO** | **CEDULA** | **NOMBRES** / **APELLIDOS** |
| | | 4438726 | JAIME ANDRÉS / ROBLES CAMELO |
| PORTERIA Servicio 24 horas ARMADO | | 1054545210 | JON ÉDISON / BONILLA ARDILA |

| | | | | |
|---|---|---|---|---|
| | | 10187067 | JULIO CESAR | NÚÑEZ DÍAZ |
| DESCRIPCIÓN DEL SERVICIO<br>PALACIO DE JUSTICIA DORADA CALDAS | | | | CANTIDAD DE SERVICIOS REQUERIDOS |
| SERVICIO DE VIGILANCIA EN PORTERÍA PRINCIPAL 24 HORAS DE 06:00 A 06:00 HORAS AL MES DE LUNES A DOMINGO, CON TRES VIGILANTES ARMADOS Y MEDIO DE COMUNICACIÓN | | | | UNO (1) |
| **DIRECCIÓN** | **DISPOSITIVO** | **CEDULA** | **NOMBRES** | **APELLIDOS** |
| PORTERÍA | Servicio 24 horas ARMADO | 1054563060 | YEFERSON DARÍO | MONTES RAMÍREZ |
| | | 10182006 | JAVIER ALBERT | SALGUERO MEDINA |
| | | 10184006 | FRANCISCO | NIETO GUZMÁN |
| DESCRIPCIÓN DEL SERVICIO<br>PALACIO DE JUSTICIA DORADA CALDAS | | | | CANTIDAD DE SERVICIOS REQUERIDOS |
| SERVICIO DE VIGILANCIA EN RONDA INTERNA DEL PALACIO DE JUSTICIA DE LUNES A VIERNES 12 HORAS DIURNO, ARMADO Y MEDIO DE COMUNICACIÓN | | | | UNO (1) |
| **DIRECCIÓN** | **DISPOSITIVO** | **CEDULA** | **NOMBRES** | **APELLIDOS** |
| RONDERO | SERVICIO 12 HORAS DIA, LUNES A VIERNE ARMADO | 1054540111 | WILTER STEVEN | SAAVEDRA |
| DESCRIPCIÓN DEL SERVICIO<br>PALACIO DE JUSTICIA ANSERMA CALDAS | | | | CANTIDAD DE SERVICIOS REQUERIDOS |
| SERVICIO DE VIGILANCIA EN PORTERÍA PRINCIPAL 24 HORAS DE 06:00 A 06:00 HORAS AL MES DE LUNES A DOMINGO, CON TRES VIGILANTES ARMADOS Y MEDIO DE COMUNICACIÓN | | | | UNO (1) |
| **DIRECCIÓN** | **DISPOSITIVO** | **CEDULA** | **NOMBRES** | **APELLIDOS** |
| | | 9698267 | OSCAR MAURICIO | VELÁSQUEZ VILLA |
| PORTERÍA | Servicio 24 horas ARMADO | 1109413243 | GUILLERMO | RAMÍREZ YOSSA |
| | | 1054925464 | YEISON ADRIÁN | CANO SIERRA |
| DESCRIPCIÓN DEL SERVICIO<br>PALACIO DE JUSTICIA RIOSUCIO CALDAS | | | | CANTIDAD DE SERVICIOS REQUERIDOS |
| SERVICIO DE VIGILANCIA EN PORTERÍA PRINCIPAL 24 HORAS DE 06:00 A 06:00 HORAS AL MES DE LUNES A DOMINGO, CON TRES VIGILANTES ARMADOS Y MEDIO DE COMUNICACIÓN | | | | UNO (1) |

| DIRECCIÓN | DISPOSITIVO | CEDULA | NOMBRES | APELLIDOS |
|---|---|---|---|---|
| | | 1059703467 | ANCIR | CALVO GUERRERO |
| PORTERÍA | Servicio 24 horas ARMADO | 1059697016 | ANDRÉS EMILIO | CLAVIJO REYES |
| | | 15959822 | JOSÉ IGNACIO | ADARVE GALLEGO |
| DESCRIPCIÓN DEL SERVICIO<br>PALACIO DE JUSTICIA SALAMINA CALDAS | | | | CANTIDAD DE SERVICIOS REQUERIDOS |
| SERVICIO DE VIGILANCIA EN PORTERÍA PRINCIPAL 24 HORAS DE 06:00 A 06:00 HORAS AL MES DE LUNES A DOMINGO, CON TRES VIGILANTES ARMADOS Y MEDIO DE COMUNICACIÓN | | | | UNO (1) |
| **DIRECCIÓN** | **DISPOSITIVO** | **CEDULA** | **NOMBRES** | **APELLIDOS** |
| | | 1059814304 | ANDRÉS FELIPE | VANEGAS PALACIOS |
| PORTERÍA | Servicio 24 horas ARMADO | 15961977 | JOHN JAIRO | NARVÁEZ GIRALDO |
| | | | | |
| | | 1059812123 | JHONATAN | GAITAN SANCHEZ |
| DESCRIPCIÓN DEL SERVICIO<br>PALACIO DE JUSTICIA AGUADAS CALDAS | | | | CANTIDAD DE SERVICIOS REQUERIDOS |
| SERVICIO DE VIGILANCIA EN PORTERÍA PRINCIPAL 24 HORAS DE 06:00 A 06:00 HORAS AL MES DE LUNES A DOMINGO, CON TRES VIGILANTES ARMADOS Y MEDIO DE COMUNICACIÓN | | | | UNO (1) |
| **DIRECCIÓN** | **DISPOSITIVO** | **CEDULA** | **NOMBRES** | **APELLIDOS** |
| | | 1055830471 | JORGE WILMAR | PATIÑO VARGAS |
| PORTERÍA | Servicio 24 horas ARMADO | 1060266230 | JUAN PABLO | AGUIRRE ARIAS |
| | | 75048957 | JOHNY | LÓPEZ GIL |
| DESCRIPCIÓN DEL SERVICIO<br>PALACIO DE JUSTICIA CHINCHINÁ CALDAS | | | | CANTIDAD DE SERVICIOS REQUERIDOS |
| SERVICIO DE VIGILANCIA EN PORTERÍA PRINCIPAL 24 HORAS DE 06:00 A 06:00 HORAS AL MES DE LUNES A DOMINGO, CON TRES VIGILANTES ARMADOS Y MEDIO DE COMUNICACIÓN | | | | UNO (1) |
| **DIRECCIÓN** | **DISPOSITIVO** | **CEDULA** | **NOMBRES** | **APELLIDOS** |
| | | 1061624033 | JOSÉ FERNANDO | GIRALDO PORRAS |
| PORTERIA | Servicio 24 horas ARMADO | 75145099 | JOSÉ WILSON | MEDINA CASTAÑEDA |

| | | | |
|---|---|---|---|
| | 4416410 | EDWIN ALBERTO | OSORIO RODRÍGUEZ |
| DESCRIPCIÓN DEL SERVICIO<br>PALACIO DE JUSTICIA CHINCHINÁ CALDAS | | | CANTIDAD DE SERVICIOS REQUERIDOS |
| SERVICIO DE VIGILANCIA EN RONDA INTERNA DEL PALACIO DE JUSTICIA DE LUNES A VIERNES 12 HORAS DIURNO, ARMADO Y MEDIO DE COMUNICACIÓN | | | UNO (1) |

| DIRECCIÓN | DISPOSITIVO | CEDULA | NOMBRES | APELLIDOS |
|---|---|---|---|---|
| RONDERO | SERVICIO 12 HORAS DIA, LUNES A VIERNE ARMADO | 1002633359 | JUAN CAMILO | PATIÑO CALLE |

| | | | |
|---|---|---|---|
| DESCRIPCIÓN DEL SERVICIO<br>CASA NEPAL (ARCHIVO) CHINCHINÁ CALDAS | | | CANTIDAD DE SERVICIOS REQUERIDOS |
| SERVICIO DE VIGILANCIA NOCTURNA DE DOMINGO A DOMINGO 12 HORAS ARMADO Y MEDIO DE COMUNICACIÓN | | | UNO (1) |

| DIRECCIÓN | DISPOSITIVO | CEDULA | NOMBRES | APELLIDOS |
|---|---|---|---|---|
| PORTERÍA PRINCIPAL | SERVICIO DOMINGO A DOMINGO NOCHE **ARMADO** | 75142642 | JORGE IVÁN | GARCÍA CASTAÑO |

| | | | | |
|---|---|---|---|---|
| DESCRIPCIÓN DEL SERVICIO | | | | CANTIDAD DE SERVICIOS |
| PALACIO DE JUSTICIA MUNICIPIO DE PENSILVANIA CALDAS | | | | REQUERIDOS |
| SERVICIO DE VIGILANCIA DIURNA, 12 HORAS DE 07:00 A 19:00 HORAS AL MES DE LUNES A VIERNES, EXCEPTUANDO SÁBADOS, DOMINGOS Y FESTIVOS CON UN VIGILANTE CON ARMA Y MEDIO DE COMUNICACIÓN | | | | UNO (1) |
| **DIRECCIÓN** | **DISPOSITIVO** | **CEDULA** | **NOMBRES** | **APELLIDOS** |
| PORTERÍA | SERVICIO 12 HORAS DE LUNES A VIERNES **ARMADO** | 1057787990 | SEBASTIÁN | MARULANDA TANGARIFE |

**NOVEDADES DEL SERVICIO:**

**El día 02 de marzo de 2026,** se reporta (1) uno turno adicional al vigilante José Wilter Martínez, del puesto de trabajo Monitoreo de la sede judicial Fanny González Franco, lo siguiente por cubrir calamidad familiar del vigilante Steven Obando Castaño.

**El día 03 de marzo de 2026,** se reporta (1) uno turno adicional al vigilante Andrés Agudelo del puesto de trabajo Monitoreo de la sede judicial Fanny González Franco, lo siguiente por cubrir calamidad familiar del vigilante Steven Obando Castaño.

**El día 04 de marzo de 2026**, se realiza una actividad de audiencia de rendición de cuentas en el municipio de Pensilvania Caldas, actividad desarrollada y organizada por la dirección administrativa de la Rama Judicial.
Desde nuestro campo operativo se toma contacto con la Policía Nacional en cabeza de la capitán María Alejandra Gómez, comandante de metropolitana de Pensilvania caldas y en un trabajo mancomunado con la estación de Policía de Manzanares Caldas, se realizan acompañamientos de seguridad entre los diferentes trayectos por las vías del oriente de caldas, garantizando así la protección y la seguridad de nuestros funcionarios públicos adscritos a la Rama Judicial del departamento.

**Entre los días 4 y 5 de marzo de 2026**, se presenta una incapacidad por enfermedad común por parte del vigilante Jorge Iván Bermúdez, del puesto de trabajo Portería Principal de la sede Judicial Fanny González Franco.

**El día 04 de marzo de 2026,** se reporta (1) uno turno adicional al vigilante Andrés Aguirre del puesto de trabajo Parqueadero de la sede judicial Fanny González Franco, lo siguiente por cubrir calamidad familiar del vigilante Steven Obando Castaño.

**El día 04 de marzo de 2026**, se realiza visita operativa a la sede Judicial de Pensilvania caldas y en el marco de la seguridad se realizan capacitaciones al personal de vigilancia retroalimentando temas como:

- Decálogo de armas
- Servicio al cliente
- Clima laboral.

Dichas capacitaciones enfocadas a la prevención y mitigación de riesgos públicos que puedan generar un impacto negativo a nuestro objetivo principal, salvaguardar nuestros funcionarios públicos, usuarios

**El día 05 de marzo de 2026**, se realiza visita operativa a la sede Judicial de manzanares caldas y en el marco de la seguridad se realizan capacitaciones al personal de vigilancia retroalimentando temas como:

- Decálogo de armas
- Servicio al cliente
- Clima laboral.

Dichas capacitaciones enfocadas a la prevención y mitigación de riesgos públicos que puedan generar un impacto negativo a nuestro objetivo principal, salvaguardar nuestros funcionarios públicos, usuarios y la infraestructura.

**El día 06 de marzo de 2026**, se realizo en el auditorio principal de la sede judicial Fanny González Franco el evento del día internacional de la mujer, la justicia con perspectiva y enfoque de genero es un paso esencial hacia una sociedad más equitativa.
Desde nuestro campo de la vigilancia y en cumplimiento de la invitación por parte de la Rama Judicial, se envió al personal femenino de seguridad a la participación de dicha actividad

**El día 07 de marzo de 2026**, en pro del conocimiento y el aprendizaje se realiza encuesta de seguridad vial según resolución 40595 de 2022, dicha actividad tiene como finalidad realizar un diagnóstico del plan estratégico de seguridad

vial de lira seguridad, su objetivo principal es prevenir accidentes de tránsito bajo sensibilización, capacitación y seguimiento.

**El día 09 de marzo de 2026,** en cumplimiento al pliego de condiciones, donde se indica la entrega de material de intendencia al personal de vigilantes, se realiza la entrega la segunda dotación compuesta entre pantalones, camisas, chalecos.

**El día 10 de marzo de 2026**, siendo las 11:00 am hace presencia en el puesto de la recepción la señora Daniela Castaño Quintero judicante de la oficina 1202 del tribunal superior de la sede judicial Fanny González Franco, indicando algunos quebrantes de salud, desde nuestro campo de seguridad se activan los protocolos de emergencias y se solicita presencia del grupo de brigadistas adscritos a esta sede judicial, así mismo se hace toma de presión y saturación indicando los resultados a los brigadistas a cargo.

**El día 11 de marzo de 2026**, se incorpora al dispositivo de seguridad de la Rama Judicial, el vigilante Danny Santiago Londoño Delgado identificado con numero de cedula 1060651463 de Villamaría caldas, el señor lodoño estará asignado al puesto de la portería principal de la Oficina Judicial en modalidad de servicio lunes a viernes día 8 horas armado, desde nuestro campo operativo se ha indicado una inducción de servicio, indicándole las consignas generas, particulares y específicas del puesto, se busca mediante la siguiente dinamina laboral fortalecer el trabajo de seguridad y garantizar con objetividad el desarrollo de las tareas y el trabajo en equipo,

**El día 11 de marzo de 2026**, se realiza visita operativa a la sede Judicial de Chinchiná caldas y la casa Nepal (Archivo) en el marco de la seguridad se realizan capacitaciones al personal de vigilancia retroalimentando temas como:

- Decálogo de armas
- Servicio al cliente
- Clima laboral.

Dichas capacitaciones enfocadas a la prevención y mitigación de riesgos públicos que puedan generar un impacto negativo a nuestro objetivo principal, salvaguardar nuestros funcionarios públicos, usuarios y la infraestructura.

**El día 12 de marzo de 2026,** dando continuidad al programa de capacitaciones Nacionales 2026 – asiste a capacitación virtual con su respectiva evaluación el personal de vigilancia de la UT MANIZALES – LT 2025, donde se indican temas como**:**

- Uso de elementos de protección personal (EPP)
- RIESGO BIOLOGICO (COVID)
- HABITOS Y ESTILOS DE VIDA SALUDABLES
- REPORTE DE ACCIDENTES, INSIDENTES Y AUTO REPORTE
- PLAN DE EMERGENCIAS Y PROCEDIMIENTOS OPERATIVOS NORMALIZADOS
- PREVENCION DE RIESGOS DE ACCIDENTES E INCENDIOS CON SIMULACROS Y EVACUACION
- OBJETIVOS DEL SG-SST (SISTEMA DE GESTION DE SEGUIDAD EN SALUD EN EL TRABAJO)

E**l día 13 de marzo de 2026**, mediante autorización de la administradora de la sede judicial Fanny González Franco, ingresa 01 vehículo tipo camioneta con placas KGH 495 referida de la empresa contratista BCH, esta camioneta se dispone para la recolección de residuos de tubería los cuales son retirados de las instalaciones para disposición final.

**El día 14 de marzo de 2026**, se realiza una actividad el auditorio principal de la sede judicial Fanny González Franco en la ciudad de Manizales, donde se contó con la participación de JURISCOOP, desde nuestro campo de la vigilancia se tomaron las siguientes acciones de seguridad:

- Apoyo de seguridad en la entrada principal de cubo de vidrio, sobre la carrera 23 con calle 21-22
- Poneos generales desde la sala de monitoreo
- Apoyo de Policía Nacional para el evento.

Mediante las siguientes actividades realizadas, se propone prevenir y mitigar posibles riesgos que puedan afectar la integridad de propios y visitantes, así como la infraestructura a cargo.

**El día 16 de marzo de 2026**, se presenta carta de renuncia voluntaria por parte del colaborador Maicol Alejandro Henao Giraldo, quien cumplía servicios de vigilancia física armada en el puesto de la portería requisas, desde nuestro campo operativo se cubre el puesto entre los servicios 24/7 y se solicita inicialmente al cliente la postulación de hojas de vida.

**El día 18 de marzo de 2026**, mediante las rondas preventivas en la sede judicial de judicatura san José de la ciudad de Manizales, a cargo del vigilante Oscar Eduardo Cardona se identifica inundación de aguas residuales, por el sector de los centros de reflexión (calabozos)
Desde nuestro campo de operaciones se informa inmediatamente a la doctora Luz Yanet Valencia Gómez, interventora del contrato de vigilancia y se pone en contexto de la novedad al personal contratista de aseo, dentro de los parámetros de seguridad seguiremos a disposición y atentos al desarrollo de las actividades para la prevención de riesgos generales que puedan afectar el orden y la tranquilidad de propios y visitantes.

**El día 18 de marzo de 2026**, se da por culminado la capacitación presencial virtual, al personal de vigilancia para el contrato de la Rama Judicial, en esta actividad se indicaron temas como:

- Brigada de emergencias.

**El día 19 de marzo de 2026**, se realiza en el auditorio Principal de la sede Judicial Fanny González Franco de la Ciudad de Manizales un evento Publico organizado por la Policía Nacional, desde nuestro dispositivo de trabajo se activan los protocolos de seguridad y se indican apoyos de vigilancia física armada en puntos estratégico como:

- Vigilancia física en la puerta principal de la entrada al auditorio
- Vigilancia física en el auditorio
- Paneos generales desde la sala de monitorea a la sede judicial sectores interiores y exteriores.

Mediante los siguientes ejercicios de vigilancia, se pretende minimizar posibles riesgos públicos que puedan interrumpir la seguridad, por lo tanto, se garantiza la tranquilidad y el orden de nuestras áreas de trabajo
,
**El día 20 de marzo de 2026**, se realizó en el auditorio principal de la sede judicial Fanny González Franco el evento del día internacional de hombre, la justicia con perspectiva y enfoque de género es un paso esencial hacia una sociedad más equitativa.
Desde nuestro campo de la vigilancia y en cumplimiento de la invitación por parte de la Rama Judicial, se envió al personal masculino de seguridad a la participación de dicha actividad y desde el comité seccional de genero de caldas reconoce y valora el aporte que realizan cada día, contribuyendo con su experiencia, vocación de servicio y liderazgo al fortalecimiento de una justicia mas humana y cercana a la comunidad.

**El día 20 de marzo de 2026,** se reporta (1) uno turno adicional al vigilante John Jairo Gómez Molina, del puesto de trabajo Parqueadero de la sede judicial Fanny González Franco, lo siguiente por cubrir personal de vigilancia que se envió para capacitación de primeros auxilios con el grupo de brigadistas de la Rama Judicial.

**El día 20 de marzo de 2026,** dando continuidad al programa de capacitaciones departamentales 2026 – grupo de brigada de emergencias de la Rama Judicial y dando cumplimiento a dicha invitación, se envían a los siguientes vigilantes de la UT MANIZALES – LT 2025 para el desarrollo de las actividades:

- Claudia marcela Cardona Suarez / CC. 30339507
- Juan David Castañeda Rivera / CC. 1055836791

Se busca mediante la participación del grupo de vigilancias a estas actividades de campo, fortalecer el conocimiento y prepararnos para aportar a las posibles necesidades generales que se puedan presentar en cuanto a sistemas de emergencias ocasionados para las sedes judiciales del departamento de Caldas.

**El día 20 de marzo de 2026**, se da por culminado la capacitación presencial virtual, al personal de vigilancia para el contrato de la Rama Judicial, en esta actividad se indicaron temas como:

1. Manejo ambiental y sostenibilidad en operaciones de seguridad
2. Seguridad en entidades oficiales
3. Atención de crisis y de emergencias
4. Atención al ciudadano
5. Riesgos laborales y riesgos psicosocial.

**El día 24 de marzo de 2026**, mediante las rondas preventivas y la revista de supervisión, a la sede judicial del municipio de Villamaría Caldas, se percibe un olor al parecer a cables quemados, ante la situación se activan los protocolos de seguridad y se busca de donde previene este olor, al realizar el recorrido por el primer piso de la sede judicial se determina que el olor a quemado proviene de la CPU que esta instalada en la entrada a la sala de espera y cocineta, de inmediato se hace un reporte de seguridad al señor John Jairo Cardona del área de sistemas de la Rama Judicial, quien mediante inducción e indicaciones vía telefónica y para minimizar el riego, solicita que este equipo permanezca apagado mientras que el al otro día pueda revisar este equipo personalmente, así mismo se pone en conocimiento de la situación a la doctora Luz Yaneth Valencia Gómez, interventora del contrato de vigilancia.
Desde nuestro campo de la vigilancia seguiremos atentos a cualquier situación que se pueda presentar y a la reacción inmediata y oportuna, buscando como finalidad mitigar cualquier riesgo que represente algún peligro para las personas de la rama judicial y la infraestructura.

**El día 27 de marzo de 2026**, se presentó (1) un accidente laboral en donde el colaborador OSCAR EDUARDO CARDONA MONTOYA, identificado con numero de cedula 1053822459, adscrito al puesto de recorredor, resulta lesionado su oído izquierdo por la onda expansiva proveniente de un tubo metálico que se calló por el sector de los parqueaderos de la sede judicial Judicatura San José.
Ante la situación, se solicita ayuda del grupo de brigadistas de la Rama Judicial quienes solicitan la presencia del servicio de emergencias (ami) y después de ser valorado por esta entidad, se envió al vigilante Cardona a la clínica Santillana de la Ciudad de Manizales.

**El día 27 de marzo de 2026**, se realiza llamado de atención e informe disciplinario al vigilante Brahiam Holguín del puesto portería funcionarios de la sede judicial Fanny González Franco, lo siguiente por el uso indebido del teléfono celular en horario laboral.

Desde la dirección operativa de seguridad, se retroalimenta al vigilante y se le recuerdan las consignas generales, particulares y especificas del puesto de trabajo, así mismo se indica la novedad al área de recursos humanos quienes manifiestan y solicitan hacer un cambio de puesto del vigilante para la mejora del servicio.

**El día 30 de marzo de 2026**, se realiza un mantenimiento preventivo y correctivo por parte del señor John Jairo Cardona funcionario público del área de sistemas quien interviene a la CPU de la sede judicial de Villamaría caldas, realizando cambios de baterías.

**Desde el día 09 al 31 de marzo de 2026**, se asigna la el derecho a la medias jornada de descanso al personal de vigilantes, que participaron en las votaciones por cámara y senado.

**SUPERVISIÓN.**

El señor Gustavo Adolfo Sánchez López, viene dando cumplimiento a las visitas a los puestos en forma constante y efectuando en cada uno de los mismos las observaciones y anotaciones que se requieran a los vigilantes en el sentido de estar alertas y cumplir a cabalidad sus funciones, así como las visitas periódicas al cliente atendiendo solicitudes o recomendaciones de seguridad, con el objetivo de no descuidar por ninguna razón el cumplimiento de la misión encomendada y exigida en el contrato. **(Se adjuntan Formato de Diario de Supervisión)**

**MEDIOS DE COMUNICACIÓN**

El medio de comunicación ha estado en perfecto estado de funcionamiento y desde la Central de Monitoreo se han hecho los contactos o llamadas programadas, los vigilantes tanto diurno como nocturnos en los puestos de veinticuatro (24) horas como los que laboran doce (12) horas diurnas de lunes a viernes han estado atentos y eficaces dando las respuestas de manera inmediata al requerimiento de la Central, de igual manera se han comunicado las solicitudes a la Coordinación y a la supervisión cuando ha habido necesidad de efectuar un relevo. **(De acuerdo al cronograma se están gestionando el mantenimiento de los medios de comunicación)**

**GESTIÓN DE CALIDAD, SEGURIDAD Y SALUD EN EL TRABAJO**

En las reuniones semanales o mensuales se están tratando los temas que la Dirección del Sistema de Gestión en la Seguridad y Salud en el Trabajo (SGSST) que la empresa ha programado para efectuarlas con el personal de cada puesto de trabajo, así mismo se participa en las capacitaciones virtuales que para el efecto se han dictado.

**Actividades Mensuales:**

**Uso eficiente de Energía**: Se gestiona el apagado de luces para el ahorro de energía a nivel de todas las sedes judiciales del departamento de Caldas.

**ANEXOS REGISTRO FOTOGRAFICO.**

## PALACIO DE JUSTICIA ANSERMA CALDAS



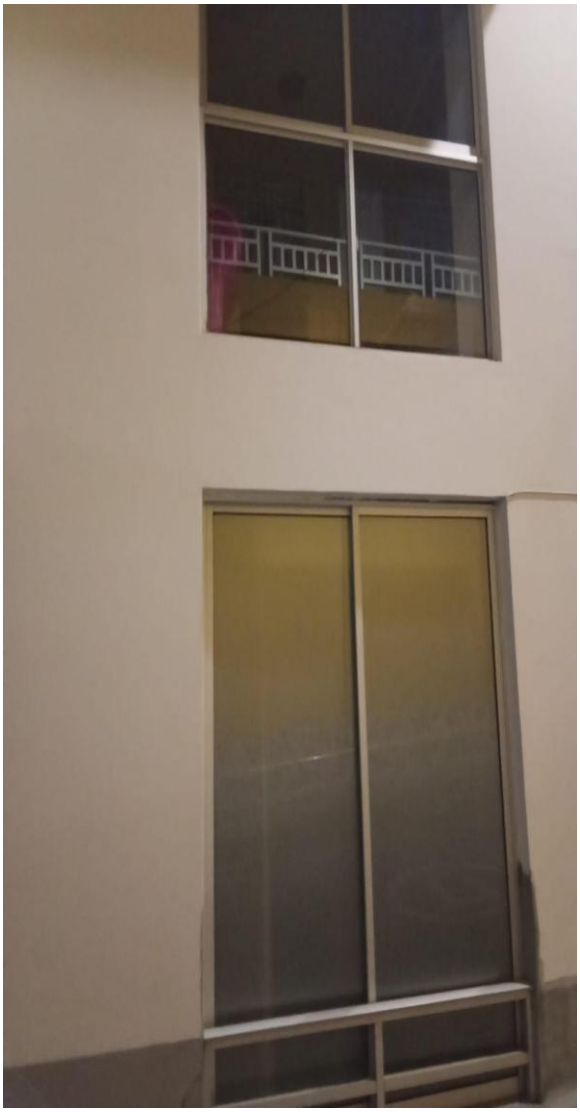

## PALACIO DE JUSTICIA CHINCHINÁ



PBX: (+571) 436 3410
Av. Cra 70 # 79-20
Bogotá D.C., Colombia
www.liraseguridad.com.co

# PALACIO DE JUSTICIA FANNY GONZÁLEZ FRANCO

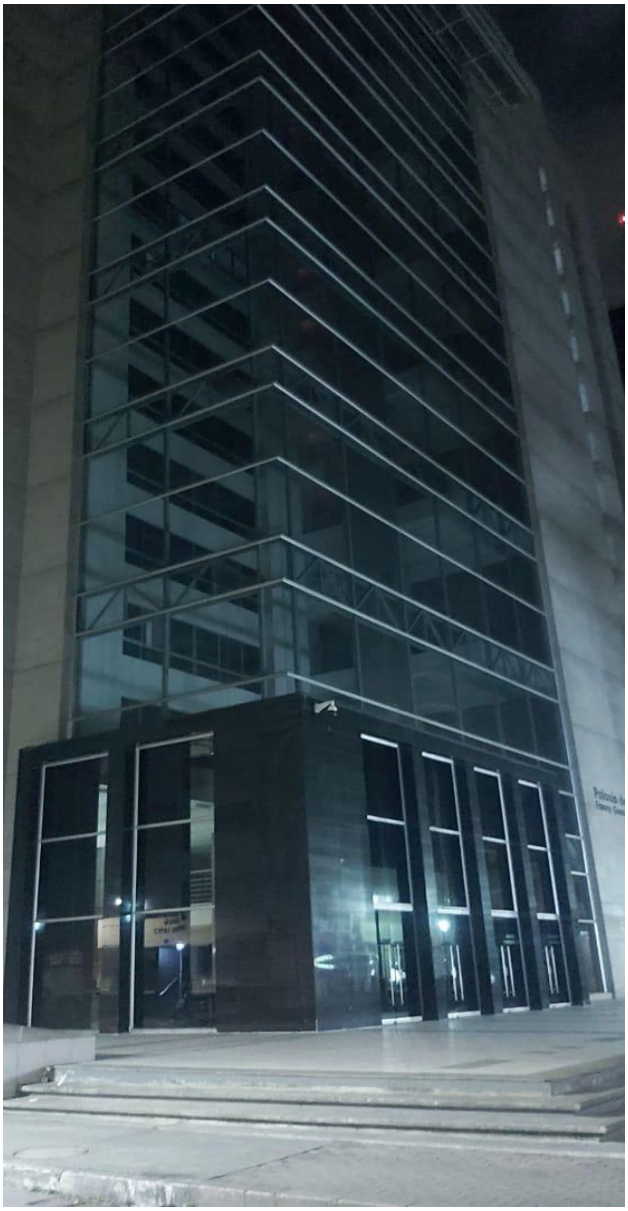



PBX: (+571) 436 3410
Av. Cra 70 # 79-20
Bogotá D.C., Colombia
www.liraseguridad.com.co

## PALACIO DE JUSTICIA PUERTO BOYACÁ






PBX: (+571) 436 3410
Av. Cra 70 # 79-20
Bogotá D.C., Colombia
www.liraseguridad.com.co

## PALACIO DE JUSTICIA RIOSUCIO CALDAS



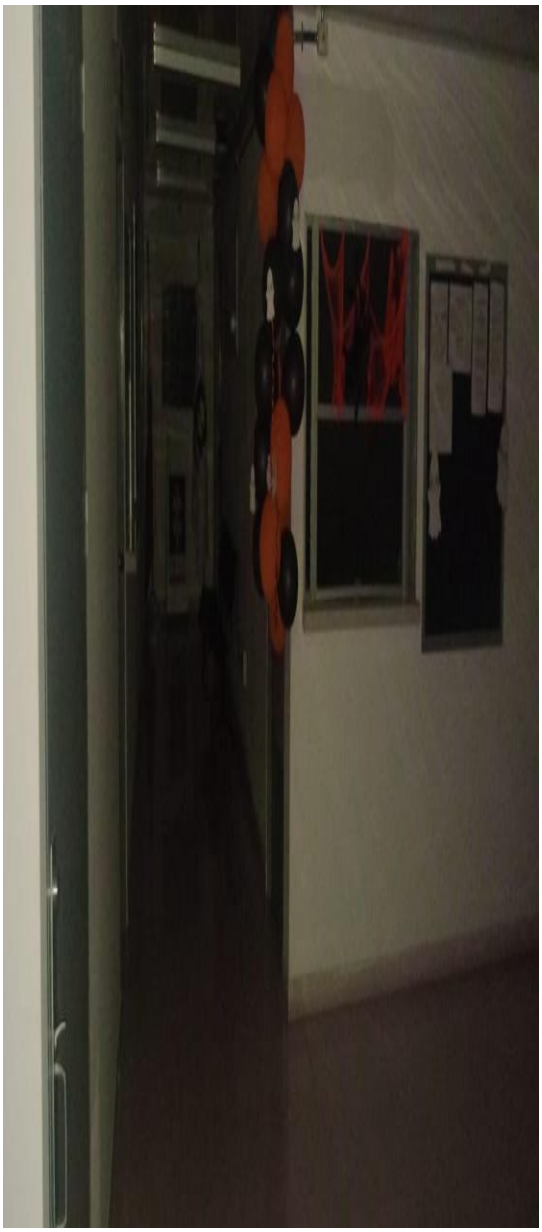

PBX: (+571) 436 3410
Av. Cra 70 # 79-20
Bogotá D.C., Colombia
www.liraseguridad.com.co

## PALACIO DE JUSTICIA SALAMINA - CALDAS





PBX: (+571) 436 3410
Av. Cra 70 # 79-20
Bogotá D.C., Colombia
www.liraseguridad.com.co

## PALACIO DE JUSTICIA DORADA - CALDAS





PBX: (+571) 436 3410
Av. Cra 70 # 79-20
Bogotá D.C., Colombia
www.liraseguridad.com.co

## PALACIO DE JUSTICIA JUDICATURA SAN JOSÉ

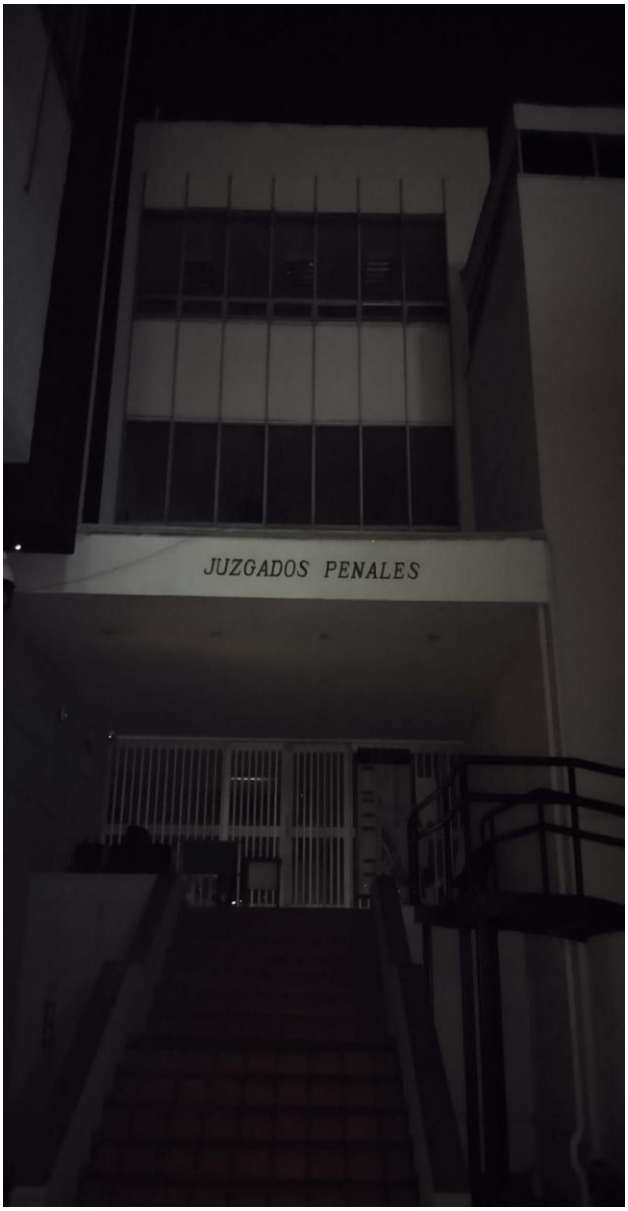


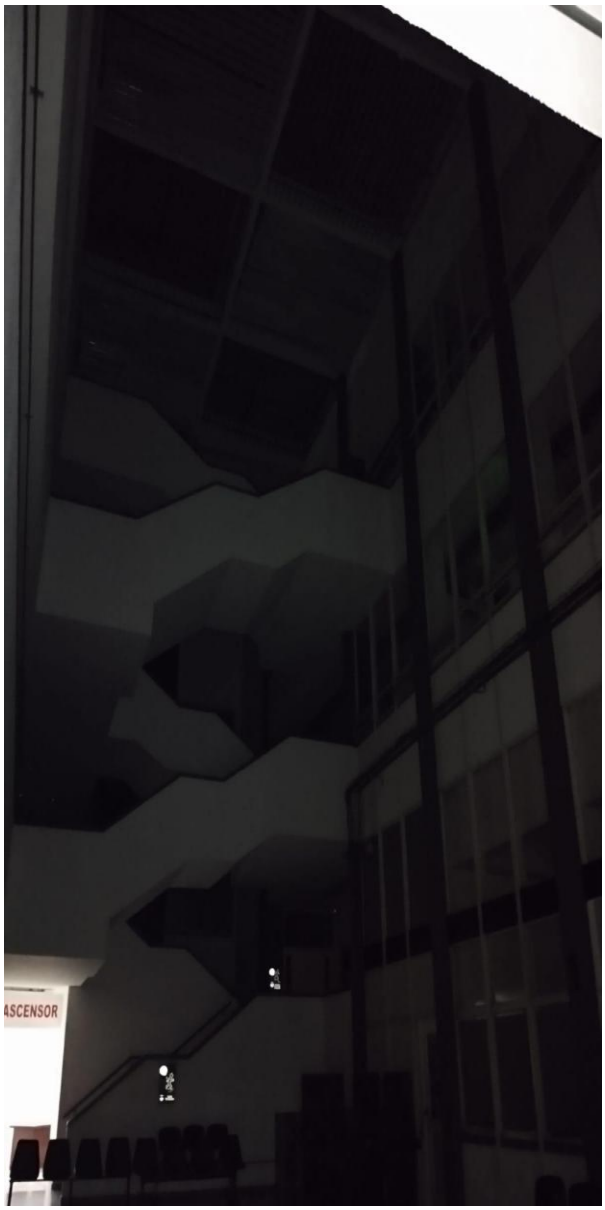


PBX: (+571) 436 3410
Av. Cra 70 # 79-20
Bogotá D.C., Colombia
www.liraseguridad.com.co

**NOTA:**

- Accidentalidad e Incidentes presentados en el mes de marzo de 2026:

El personal de vigilancia de la UT MANIZALES – LT 2025, no sufrió accidentes laborales en el mes de marzo de 2026

.

Capacitaciones mes de marzo de 2026

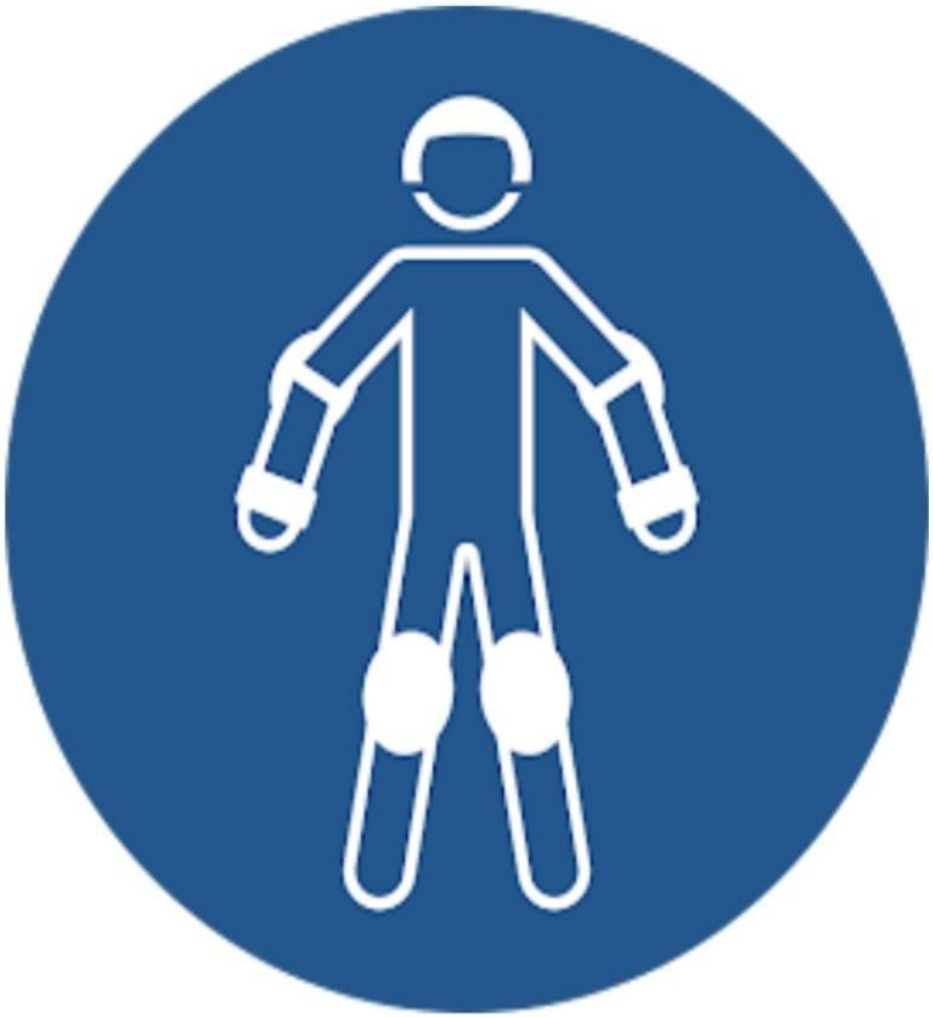

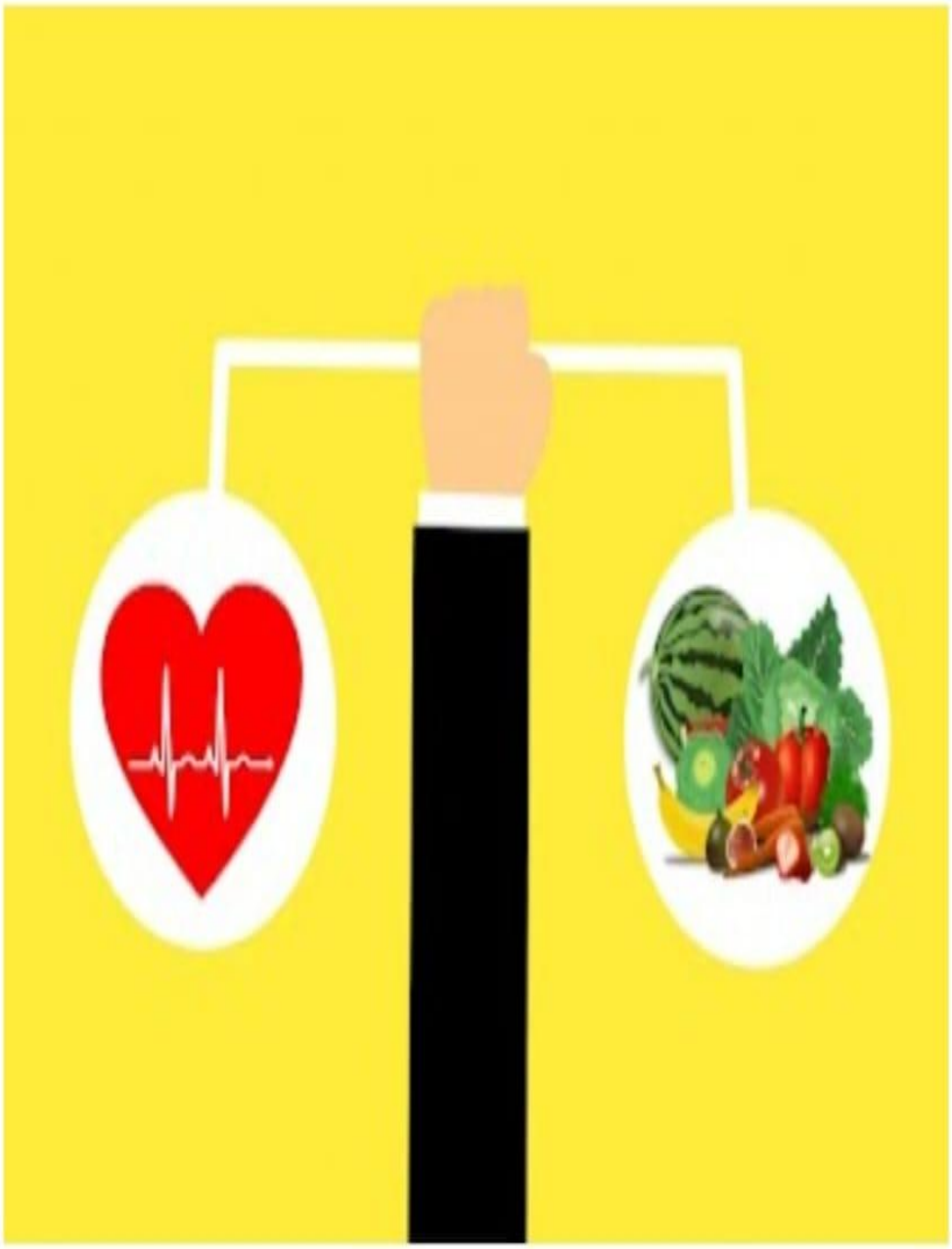

PBX: (+571) 436 3410
Av. Cra 70 # 79-20
Bogotá D.C., Colombia
www.liraseguridad.com.co


DEFINICIONES
ACCIDENTE DE TRABAJO
Es accidente de trabajo todo suceso repentino que sobrevenga por causa o con ocasión del trabajo, y que produzca en el trabajador una lesión orgánica, una perturbación funcional o psiquiátrica, una invalidez o la muerte.
INCIDENTE DE TRABAJO
Suceso acontecido en el curso del trabajo o en relación con éste, que tuvo el potencial de ser un accidente, en el que hubo personas involucradas sin que sufrieran lesiones o se presentaran daños a la propiedad y/o pérdida en los procesos..



PBX: (+571) 436 3410
Av. Cra 70 # 79-20
Bogotá D.C., Colombia
www.liraseguridad.com.co

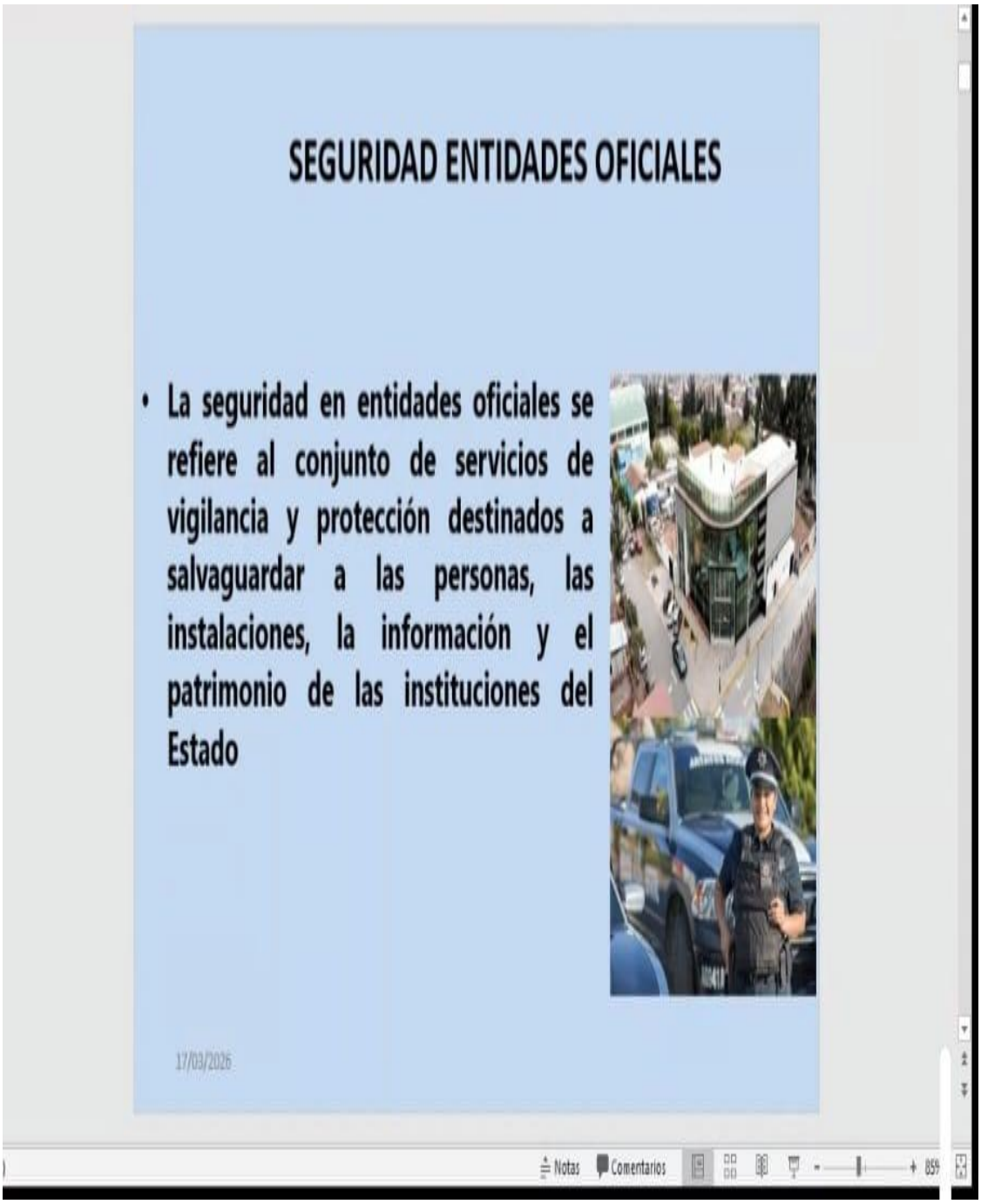


PBX: (+571) 436 3410
Av. Cra 70 # 79-20
Bogotá D.C., Colombia
www.liraseguridad.com.co

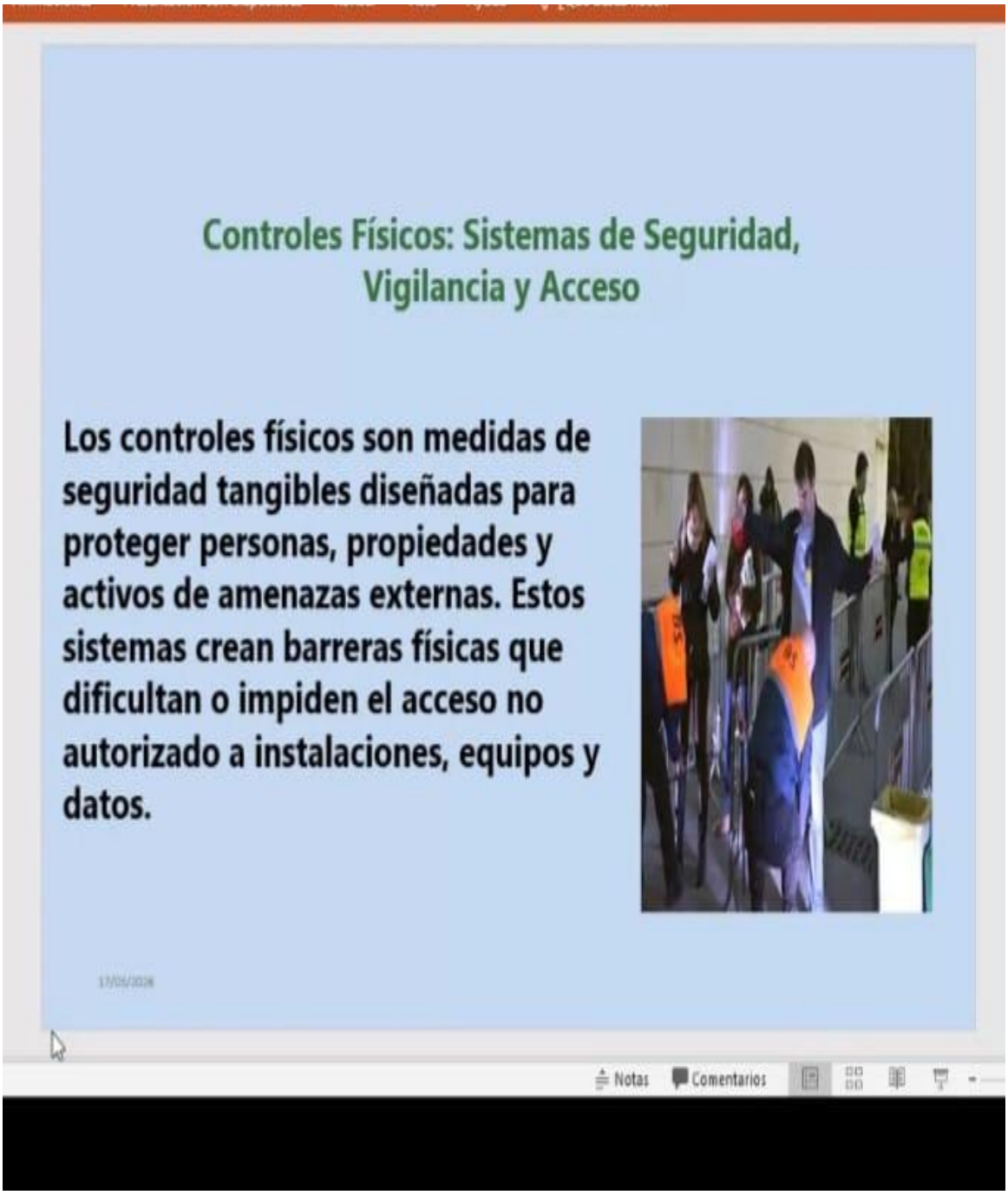


PBX: (+571) 436 3410
Av. Cra 70 # 79-20
Bogotá D.C., Colombia
www.liraseguridad.com.co

## OBJETIVOS CLAVE DEL MANEJO AMBIENTAL:

- **Prevención y Control:** Evitar la degradación de ecosistemas, reducir emisiones de Gases de Efecto Invernadero (GEI) y minimizar la generación de residuos, Reducir el impacto negativo de las actividades de vigilancia sobre el entorno natural.
- **Gestión de Recursos:** Optimizar el consumo de energía y agua, fomentando la reducción, reutilización y reciclaje.
- **Cumplimiento Legal:** Asegurar el cumplimiento de normativas ambientales nacionales e internacionales.
- **Sostenibilidad y Restauración:** Conservar la biodiversidad, restaurar ecosistemas dañados y fomentar la sostenibilidad económica y social.
- **Educación y Concienciación:** Capacitar y sensibilizar al personal y a la comunidad para crear una cultura de protección ambiental.




Consejos de
Seguridad Vial
1 Extrema precaución al volante. evita cualquier situación que pueda quitar tu atención de la carretera: no textees, no juegues mientras manejas ni te distraigas
2 No consumas bebidas alcohólicas, es necesario estar en perfectas condiciones para reaccionar con rapidez, hacer movimientos precisos y para tomar decisiones correctas según las circunstancias que se nos presenten.
3 Planifica tus rutas, es importante organizar tu viaje, revisar por cuál carretera viajarás, el tiempo estimado, posibles paradas y rutas alternas.
4 Ajusta el retrovisor, los espejos y el asiento del vehículo, de estos elementos depende que el conductor tenga buena visibilidad, dirección y reacción de frenado.
5 De noche adapta las luces y procura no deslumbrar, revisar que funcionen perfectamente tus luces. Es importante respetar a los otros conductores y no deslumbrarlos, puesto que puede ser motivo de accidentes.
6 El uso de intermitentes es la manera que tenemos de comunicarnos con los demás conductores y advertirles hacia qué lado giraremos o cambiaremos de dirección.
7 En viajes largos descansa cada dos horas, se recomienda inicialmente dormir bien la noche previa al viaje y durante el recorrido hacer paradas que servirán para estirarse y refrescarse, o para dormir y descansar.
8 Realiza las revisiones obligatorias a tu auto, antes de salir de viaje hay que hacer ciertas revisiones al auto, preferentemente en el talle mecánico.
9 Siempre usa el cinturón de seguridad, cuídate y cuida a tu familia.
10 Regula la velocidad del vehículo, no sobrepases el límite de velocidad es vital.
DURANTE LA CONDUCCIÓN
CERO
DISTRACCIÓN


OISO
www.oisoglobal.com
DÍA MUNDIAL DE LOS
PRIMEROS AUXILIOS
Ante cualquier emergencia:
Mantén la calma:
Esto permitirá evaluar la situación con claridad y actuar de manera efectiva.
Asegura la escena:
Si hay peligro, aleja a las personas y corta cualquier fuente de energía (gas, electricidad).
Evalúa a la víctima:
Verifica si responde, si respira y si tiene pulso.
911
Llama a emergencias:
Comunica claramente la situación, la ubicación y el número de las personas afectadas.
Primeros auxilios básicos:
Hemorragias:
Aplica presión directa sobre la herida con un paño limpio y eleva la extremidad afectada si es posible.
Quemaduras:
Enfría la zona afectada con agua fría (no hielo) durante al menos 15 minutos. No revientes ampollas.
Asfixia:
Realiza la maniobra de Heimlich si la persona se está atragantando.
Fracturas:
Inmoviliza la zona afectada y evita mover a la persona.
Conmoción cerebral:
Mantén a la persona en reposo, vigila sus signos vitales y busca atención médica de inmediato.
RECUERDA: "Saber actuar ante una situación de emergencia puede salvar vidas, CAPACÍTATE AHORA"

**RECOMENDACIONES GENERALES.**

En forma reiterada se están haciendo las observaciones a los señores vigilantes especialmente en lo referente al manejo de las puertas de ingreso prestando la seguridad a los funcionarios, manejo de las armas de dotación cumpliendo con el descargue en su respectivo tubo, la función que cumplen los tres vigilantes de las ronda sótanos 1 y 2 rondas 1 al 9 rondas 10 al 15 se viene efectuando con el debido celo cada que ingrese el personal de visitantes, verificando puertas de emergencia, ventanas, haciendo acompañamiento a personal con problemas de salud o personas con perfiles aparentemente sospechosos, verificando posibles paquetes sospechosos dentro de las instalaciones.
Se insiste en las medidas de seguridad integrando ésta a la calidad del servicio, satisfaciendo de esta forma las necesidades de nuestro usuario y los funcionarios de alto porcentaje de cuidado, que conforman la planta de la Rama Judicial.

Agradeciendo su atención

cordialmente



Gustavo Adolfo Sánchez López.
Coordinador de seguridad
Contrato Rama Judicial departamento de caldas.

- Anexo fotos y soportes de trabajo.

APOYO DE SEGURIDAD (AUDIENCIA DE RENDICION DE CUENTAS) PENSILVANIA CALDAS



PBX: (+571) 436 3410
Av. Cra 70 # 79-20
Bogotá D.C., Colombia
www.liraseguridad.com.co

AVANZADA DE SEGURIDAD (PONAL) PARA LA DIRECCION ADMINISTRATIVA JUDICIAL.




PBX: (+571) 436 3410
Av. Cra 70 # 79-20
Bogotá D.C., Colombia
www.liraseguridad.com.co

REUNION OPERATIVA – JUEZ COORDINADOR PENSILVANIA CALDAS

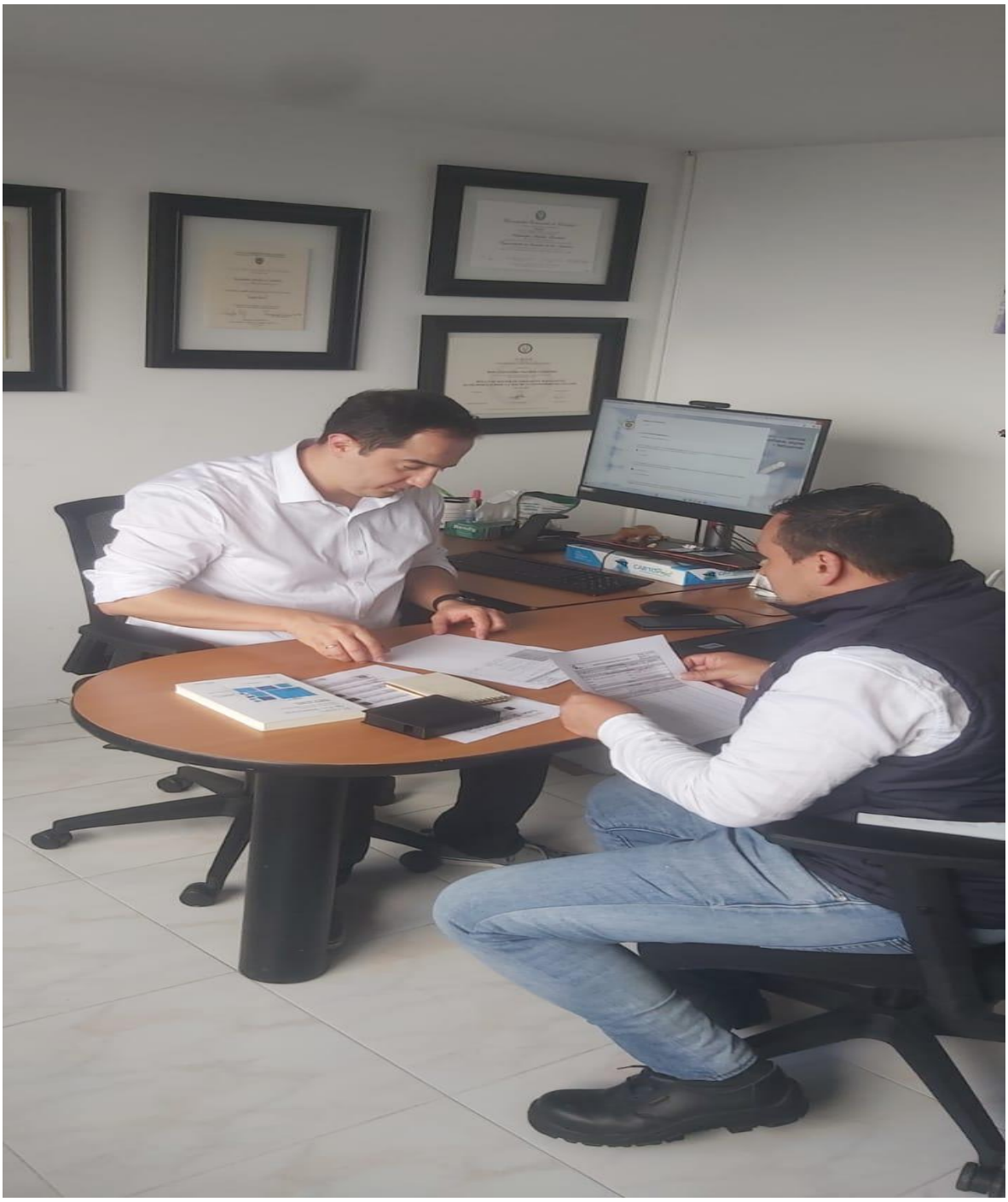

PBX: (+571) 436 3410
Av. Cra 70 # 79-20
Bogotá D.C., Colombia
www.liraseguridad.com.co

CAPACITACION BRIGADA DE EMERGENCIAS (PERSONAL DE VIGILANCIA)



PBX: (+571) 436 3410
Av. Cra 70 # 79-20
Bogotá D.C., Colombia
www.liraseguridad.com.co

EVENTO DIA INTERNACIONAL DE LA MUJER (PARTICIPACION PERSONAL DE VIGILANCIA)





EVENTO DIA INTERNACIONAL DEL HOMBRE (PARTICIPACION PERSONAL DE VIGILANCIA)






EVENTO POLICIA NACIONAL AUDITORI PRINCIPAL (FANNY GONZALEZ FRANCO



APOYO DE SEGURIDAD AL EVENTO DE POLICIA NACIONAL (AUDITORIO PRINCIPAL



PBX: (+571) 436 3410
Av. Cra 70 # 79-20
Bogotá D.C., Colombia
www.liraseguridad.com.co

PBX: (+571) 436 3410
Av. Cra 70 # 79-20
Bogotá D.C., Colombia
www.liraseguridad.com.co

PBX: (+571) 436 3410
Av. Cra 70 # 79-20
Bogotá D.C., Colombia
www.liraseguridad.com.co

PBX: (+571) 436 3410
Av. Cra 70 # 79-20
Bogotá D.C., Colombia
www.liraseguridad.com.co

PBX: (+571) 436 3410
Av. Cra 70 # 79-20
Bogotá D.C., Colombia
www.liraseguridad.com.co

PBX: (+571) 436 3410
Av. Cra 70 # 79-20
Bogotá D.C., Colombia
www.liraseguridad.com.co

PBX: (+571) 436 3410
Av. Cra 70 # 79-20
Bogotá D.C., Colombia
www.liraseguridad.com.co

PBX: (+571) 436 3410
Av. Cra 70 # 79-20
Bogotá D.C., Colombia
www.liraseguridad.com.co

| TECNISEG | REVISTA A PUESTOS DE TRABAJO<br>SUPERVISORES | Código: OP-FO-07<br>Versión: 6<br>FECHA: 2016 - 08 - 01 |
|---|---|---|

| Fecha Inicio de Turno: | AÑO 2026 MES 03 DIA 02 HORA | Fecha terminacion de Turno: | AÑO 2026 MES 03 DIA 02 HORA |
|---|---|---|---|
| NOMBRE DEL SUPERVISOR: | Gustavo Adolfo Sanchez L | PLACA DEL SUPERVISOR: | PLACA DE VEHICULO DE SUPERVISIÓN: |

| HORA LLEGADA | HORA SALIDA | NOMBRE DE PUESTO | NOMBRE DE GUARDA DE TURNO | PLACA | CHEQUEO (Marque con X) MS | PP | PUN | DOC | Nº AR | Nº MC | FIRMA DEL GUARDA | Nº FOLIO MINUTA | NOVEDAD SI | NOVEDAD NO | OBSERVACION |
|---|---|---|---|---|---|---|---|---|---|---|---|---|---|---|---|
| 06:30 | 07:00 | Porteria divimed | Patricia Sanca Q. | / | ✓ | ✓ | ✓ | CC LM EMP / EPS ARL PJ / PPA SUP MC | ✓ | ✓ | Patricia Serna | ✓ | | ✓ | S/n. |
| 07:30 | 08:00 | Ronda judicatura | Oscar Eduardo Cardona | ✓ | ✓ | ✓ | ✓ | CC LM EMP / EPS ARL PJ / PPA SUP MC | ✓ | ✓ | [illegible] | ✓ | | ✓ | S/n |
| 08:30 | 09:00 | Arco detector. | Juan David Castañeda | ✓ | ✓ | ✓ | ✓ | CC LM EMP / EPS ARL PJ / PPA SUP MC | ✓ | ✓ | David Castañeda Rivera | ✓ | | ✓ | S/n |
| 09:30 | 10:00 | Monitoreo J | Johana Bermeo | ✓ | ✓ | ✓ | ✓ | CC LM EMP / EPS ARL PJ / PPA SUP MC | ✓ | ✓ | JBG | ✓ | | ✓ | S/n |
| 10:30 | 11:00 | parqueadero J | Ricardo cifuentes | ✓ | ✓ | ✓ | ✓ | CC LM EMP / EPS ARL PJ / PPA SUP MC | ✓ | ✓ | [illegible] | ✓ | | ✓ | S/n. |
| | | | | | | | | CC LM EMP / EPS ARL PJ / PPA SUP MC | | | | | | | |
| | | | | | | | | CC LM EMP / EPS ARL PJ / PPA SUP MC | | | | | | | |
| | | | | | | | | CC LM EMP / EPS ARL PJ / PPA SUP MC | | | | | | | |
| | | | | | | | | CC LM EMP / EPS ARL PJ / PPA SUP MC | | | | | | | |
| | | | | | | | | CC LM EMP / EPS ARL PJ / PPA SUP MC | | | | | | | |

**CONVENCIONES**

| | | | | | | | | | |
|---|---|---|---|---|---|---|---|---|---|
| MS | MINUTA DE SERVICIO | DOC | DOCUMENTOS QUE DEBE POSEER EL GUARDA | ARL | CARNÉ ARL | PPA | PERMISO PORTE DE ARMA | Nº AR | |
| PP | PRESENTACIÓN PERSONAL | CC | CEDULA CIUDADANÍA | EMP | CARNÉ EMPRESA | PJ | PASADO JUDICIAL | SUP | IDENT. SUPERINTENDENCIA |
| PUN | PRESENTACIÓN DEL UNIFORME | LM | LIBRETA MILITAR | EPS | CARNÉ EPS | | | Nº MC | |

Firma de Supervisor _____

Vo. Bo. de Coordinador de Operaciones _____

Powered by CamScanner

| TECNISEG | REVISTA A PUESTOS DE TRABAJO<br>SUPERVISORES | Código: OP-FO-07<br>Versión: 6<br>FECHA: 2016 - 08 - 01 |
|---|---|---|

| Fecha Inicio de Turno: | AÑO 2026 MES 03 DIA 03 HORA | Fecha terminación de Turno: | AÑO 2026 MES 03 DIA 03 HORA |
|---|---|---|---|
| NOMBRE DEL SUPERVISOR: | Gustavo Adolfo Sanchez L | PLACA DEL SUPERVISOR: | PLACA DE VEHÍCULO DE SUPERVISIÓN: |

| HORA LLEGADA | HORA SALIDA | NOMBRE DE PUESTO | NOMBRE DE GUARDA DE TURNO | PLACA | CHEQUEO (Marque con X) MS | PP | PUN | DOC | Nº AR | Nº MC | FIRMA DEL GUARDA | Nº FOLIO MINUTA | NOVEDAD SI | NOVEDAD NO | OBSERVACION |
|---|---|---|---|---|---|---|---|---|---|---|---|---|---|---|---|
| 10:00 | 10:30 | Portería diurna | Patricia Sanca (1) | ✓ | ✓ | ✓ | ✓ | CC LM EMP / EPS ARL PJ / PPA SUP MC | ✓ | ✓ | Patricia Sanca | ✓ | | ✓ | S/n |
| 11:00 | 11:30 | Ronda judicatura | Oscar Eduardo Cardona | ✓ | ✓ | ✓ | ✓ | CC LM EMP / EPS ARL PJ / PPA SUP MC | ✓ | ✓ | | ✓ | | ✓ | S/n |
| 12:00 | 12:30 | Arco dirección | Juan David castañeda | ✓ | ✓ | ✓ | ✓ | CC LM EMP / EPS ARL PJ / PPA SUP MC | ✓ | ✓ | Juan David Castañeda Rivera | ✓ | | ✓ | S/n |
| 13:00 | 13:30 | Monitoreo J | Alberto Cáon | ✓ | ✓ | ✓ | ✓ | CC LM EMP / EPS ARL PJ / PPA SUP MC | ✓ | ✓ | Alberto (ENV) | ✓ | | ✓ | S/n |
| 14:00 | 14:30 | Parqueadero J | Luis Fernando castaneda | ✓ | ✓ | ✓ | ✓ | CC LM EMP / EPS ARL PJ / PPA SUP MC | ✓ | ✓ | Luis Castañeda | ✓ | | ✓ | S/n. |
| | | | | | | | | CC LM EMP / EPS ARL PJ / PPA SUP MC | | | | | | | |
| | | | | | | | | CC LM EMP / EPS ARL PJ / PPA SUP MC | | | | | | | |
| | | | | | | | | CC LM EMP / EPS ARL PJ / PPA SUP MC | | | | | | | |
| | | | | | | | | CC LM EMP / EPS ARL PJ / PPA SUP MC | | | | | | | |
| | | | | | | | | CC LM EMP / EPS ARL PJ / PPA SUP MC | | | | | | | |

**CONVENSIONES**

| | | | | | | | | | |
|---|---|---|---|---|---|---|---|---|---|
| MS | MINUTA DE SERVICIO | DOC | DOCUMENTOS QUE DEBE POSEER EL GUARDA | | | ARL | CARNÉ ARL | PPA | PERMISO PORTE DE ARMA | Nº AR | |
| PP | PRESENTACIÓN PERSONAL | CC | CEDULA CIUDADANÍA | EMP | CARNÉ EMPRESA | PJ | PASADO JUDICIAL | SUP | IDENT. SUPERINTENDENCIA | Nº MC | |
| PUN | PRESENTACIÓN DEL UNIFORME | LM | LIBRETA MILITAR | EPS | CARNÉ EPS | | | | | | |

Firma de Supervisor _____

Vo. Bo. de Coordinador de Operaciones _____

Powered by

Powered by CamScanner

TECNISEG

# REVISTA A PUESTOS DE TRABAJO
## SUPERVISORES

| Código: OP-FO-07 |
|---|
| Versión: 6 |
| FECHA: 2016 - 08 - 01 |

**Fecha Inicio de Turno:** AÑO 2026 MES 03 DIA 04 HORA ____ **Fecha terminacion de Turno:** AÑO 2026 MES 03 DIA 03 HORA ____

**NOMBRE DEL SUPERVISOR:** Gustavo Adolfo Sanchez L **PLACA DEL SUPERVISOR:** ____ **PLACA DE VEHICULO DE SUPERVISIÓN:** ____

| HORA LLEGADA | HORA SALIDA | NOMBRE DE PUESTO | NOMBRE DE GUARDA DE TURNO | PLACA | CHEQUEO (Marque con X) MS | PP | PUN | DOC | N° AR | N° MC | FIRMA DEL GUARDA | N° FOLIO MINUTA | NOVEDAD SI | NOVEDAD NO | OBSERVACION |
|---|---|---|---|---|---|---|---|---|---|---|---|---|---|---|---|
| 13:00 | 13:30 | Postura diurna | Patricia Sierra Q | ✓ | ✓ | ✓ | ✓ | CC ✓ LM EMP EPS ARL PJ PPA SUP MC | ✓ | ✓ | | ✓ | | ✓ | S/n |
| 14:00 | 14:30 | Ronda judicatura | Oscar Eduardo cardona | ✓ | ✓ | ✓ | ✓ | CC ✓ LM EMP EPS ARL PJ PPA SUP MC | ✓ | ✓ | | ✓ | | ✓ | S/n |
| 15:00 | 15:30 | Arco detector M | Juan David castañeda | ✓ | ✓ | ✓ | ✓ | CC ✓ LM EMP EPS ARL PJ PPA SUP MC | ✓ | ✓ | | ✓ | | ✓ | S/n |
| 16:00 | 16:30 | Monitorco J | Jesus Alberto cerón | ✓ | ✓ | ✓ | ✓ | CC ✓ LM EMP EPS ARL PJ PPA SUP MC | ✓ | ✓ | | ✓ | | ✓ | S/n |
| 17:00 | 17:30 | Parqueadero J | Luis Fernando castañeda | ✓ | ✓ | ✓ | ✓ | CC ✓ LM EMP EPS ARL PJ PPA SUP MC | ✓ | ✓ | | ✓ | | ✓ | S/n |
| | | | | | | | | CC LM EMP EPS ARL PJ PPA SUP MC | | | | | | | |
| | | | | | | | | CC LM EMP EPS ARL PJ PPA SUP MC | | | | | | | |
| | | | | | | | | CC LM EMP EPS ARL PJ PPA SUP MC | | | | | | | |
| | | | | | | | | CC LM EMP EPS ARL PJ PPA SUP MC | | | | | | | |
| | | | | | | | | CC LM EMP EPS ARL PJ PPA SUP MC | | | | | | | |

**CONVENSIONES**

| | | | | | | | | | |
|---|---|---|---|---|---|---|---|---|---|
| MS | MINUTA DE SERVICIO | DOC | DOCUMENTOS QUE DEBE POSEER EL GUARDA | | | ARL | CARNÉ ARL | PPA | PERMISO PORTE DE ARMA | N° AR | |
| PP | PRESENTACIÓN PERSONAL | CC | CEDULA CIUDADANÍA | EMP | CARNÉ EMPRESA | PJ | PASADO JUDICIAL | SUP | IDENT. SUPERINTENDENCIA | N° MC | |
| PUN | PRESENTACIÓN DEL UNIFORME | LM | LIBRETA MILITAR | EPS | CARNÉ EPS | | | | | | |

Firma de Supervisor ____

Vo. Bo. de Coordinador de Operaciones ____

Powered by CamScanner

| TECNISEG | REVISTA A PUESTOS DE TRABAJO<br>SUPERVISORES | Código: OP-FO-07<br>Versión: 6<br>FECHA: 2016 - 08 - 01 |
|---|---|---|

| Fecha Inicio de Turno: | AÑO 2026 MES 03 DIA 05 HORA | Fecha terminacion de Turno: | AÑO 2026 MES 03 DIA 05 HORA |
|---|---|---|---|
| NOMBRE DEL SUPERVISOR: | Gustavo Adolfo Sanchez L | PLACA DEL SUPERVISOR: | PLACA DE VEHICULO DE SUPERVISIÓN: |

| HORA LLEGADA | HORA SALIDA | NOMBRE DE PUESTO | NOMBRE DE GUARDA DE TURNO | PLACA | CHEQUEO (Marque con X) MS | PP | PUN | DOC | N° AR | N° MC | FIRMA DEL GUARDA | N° FOLIO MINUTA | NOVEDAD SI | NOVEDAD NO | OBSERVACION |
|---|---|---|---|---|---|---|---|---|---|---|---|---|---|---|---|
| 13:00 | 13:30 | Porteria divinac | Patricia Sanca | ✓ | ✓ | ✓ | ✓ | CC LM EMP<br>EPS ARL PJ<br>PPA SUP MC | ✓ | ✓ | Patricia Sanca | ✓ | | ✓ | S/n |
| 14:00 | 14:30 | Ronda gudicatura | Oscar Eduardo cardona | ✓ | ✓ | ✓ | ✓ | CC LM EMP<br>EPS ARL PJ<br>PPA SUP MC | ✓ | ✓ | | ✓ | | ✓ | S/n |
| 15:00 | 15:30 | Juez detector M | Juan David castaneda | ✓ | ✓ | ✓ | ✓ | CC LM EMP<br>EPS ARL PJ<br>PPA SUP MC | ✓ | ✓ | Juan David Castañeda Rivera | ✓ | | ✓ | S/n |
| 16:00 | 16:30 | Monitoreo J | Natalia Tobon | ✓ | ✓ | ✓ | ✓ | CC LM EMP<br>EPS ARL PJ<br>PPA SUP MC | ✓ | ✓ | Natalia Tobon | ✓ | | ✓ | S/n |
| 17:00 | 17:30 | porteria dosa J | Jhon Faver castro | ✓ | ✓ | ✓ | ✓ | CC LM EMP<br>EPS ARL PJ<br>PPA SUP MC | ✓ | ✓ | | ✓ | | ✓ | S/n. |
| | | | | | | | | CC LM EMP<br>EPS ARL PJ<br>PPA SUP MC | | | | | | | |
| | | | | | | | | CC LM EMP<br>EPS ARL PJ<br>PPA SUP MC | | | | | | | |
| | | | | | | | | CC LM EMP<br>EPS ARL PJ<br>PPA SUP MC | | | | | | | |
| | | | | | | | | CC LM EMP<br>EPS ARL PJ<br>PPA SUP MC | | | | | | | |
| | | | | | | | | CC LM EMP<br>EPS ARL PJ<br>PPA SUP MC | | | | | | | |

**CONVENCIONES**

| | | | | | | | | | |
|---|---|---|---|---|---|---|---|---|---|
| MS | MINUTA DE SERVICIO | DOC | DOCUMENTOS QUE DEBE POSEER EL GUARDA | | | ARL | CARNÉ ARL | PPA | PERMISO PORTE DE ARMA | N° AR | |
| PP | PRESENTACIÓN PERSONAL | CC | CEDULA CIUDADANÍA | EMP | CARNÉ EMPRESA | PJ | PASADO JUDICIAL | SUP | IDENT. SUPERINTENDENCIA | N° MC | |
| PUN | PRESENTACIÓN DEL UNIFORME | LM | LIBRETA MILITAR | EPS | CARNÉ EPS | | | | | | |

Firma de Supervisor _____

Vo. Bo. de Coordinador de Operaciones _____

Powered by CamScanner

| | REVISTA A PUESTOS DE TRABAJO<br>SUPERVISORES | Código: OP-FO-07<br>Versión: 6<br>FECHA: 2016 - 08 - 01 |
|---|---|---|

| Fecha Inicio de Turno: | AÑO 2016 MES 03 DIA 06 HORA ____ | Fecha terminacion de Turno: | AÑO 2016 MES 03 DIA 06 HORA ____ |
|---|---|---|---|
| NOMBRE DEL SUPERVISOR: | Gustavo Adolfo Sanchez Lopez | PLACA DEL SUPERVISOR: | ____ |
| PLACA DE VEHICULO DE SUPERVISIÓN: | ____ | | |

| HORA LLEGADA | HORA SALIDA | NOMBRE DE PUESTO | NOMBRE DE GUARDA DE TURNO | PLACA | CHEQUEO (Marque con X) MS | PP | PUN | DOC | N° AR | N° MC | FIRMA DEL GUARDA | Nº FOLIO MINUTA | NOVEDAD SI | NOVEDAD NO | OBSERVACION |
|---|---|---|---|---|---|---|---|---|---|---|---|---|---|---|---|
| 13:00 | 13:30 | Porteria diurna | Patricia Sinu G | ✓ | ✓ | ✓ | ✓ | ✓ | ✓ | ✓ | Patricia Sinu G | ✓ | | ✓ | S/n |
| 12:00 | 12:30 | Ronda motorizada | Oscar Eduardo Cardona | ✓ | ✓ | ✓ | ✓ | ✓ | ✓ | ✓ | | ✓ | | ✓ | S/n |
| 15:00 | 15:30 | Ano detector | Juan David castañeda | ✓ | ✓ | ✓ | ✓ | ✓ | ✓ | ✓ | Juan David Castañeda Rivera | ✓ | | ✓ | S/n |
| 16:00 | 16:30 | Monitorio J | Nataly Tobon | ✓ | ✓ | ✓ | ✓ | ✓ | ✓ | ✓ | Nataly Tobon | ✓ | | ✓ | S/n |
| 17:00 | 17:30 | Parqueadero J | Jhon Faver castro | ✓ | ✓ | ✓ | ✓ | ✓ | ✓ | ✓ | | ✓ | | ✓ | S/n. |
| | | | | | | | | | | | | | | | |
| | | | | | | | | | | | | | | | |
| | | | | | | | | | | | | | | | |
| | | | | | | | | | | | | | | | |
| | | | | | | | | | | | | | | | |

**CONVENSIONES**

| | | | | | | | | | |
|---|---|---|---|---|---|---|---|---|---|
| MS | MINUTA DE SERVICIO | DOC | DOCUMENTOS QUE DEBE POSEER EL GUARDA | ARL | CARNÉ ARL | PP4 | PERMISO PORTE DE ARMA | N° AR | |
| PP | PRESENTACIÓN PERSONAL | CC | CEDULA CIUDADANÍA | EMP | CARNÉ EMPRESA | PJ | PASADO JUDICIAL | SUP | IDENT. SUPERINTENDENCIA |
| PUN | PRESENTACIÓN DEL UNIFORME | LM | LIBRETA MILITAR | EPS | CARNÉ EPS | | | | |

Firma de Supervisor _____

Vo. Bo. de Coordinador de Operaciones _____

Powered by CamScanner

| | REVISTA A PUESTOS DE TRABAJO<br>SUPERVISORES | Código: OP-FO-07<br>Versión: 6<br>FECHA: 2016 - 08 - 01 |
|---|---|---|

Fecha Inicio de Turno: AÑO 26 MES 03 DIA 09 HORA ____ | Fecha terminacion de Turno: AÑO 26 MES 03 DIA 02 HORA ____

NOMBRE DEL SUPERVISOR: Gustavo Adolfo Sanchez C | PLACA DEL SUPERVISOR: ____ | PLACA DE VEHICULO DE SUPERVISIÓN: ____

| HORA LLEGADA | HORA SALIDA | NOMBRE DE PUESTO | NOMBRE DE GUARDA DE TURNO | PLACA | CHEQUEO (Marque con X) MS | PP | PUN | DOC | Nº AR | Nº MC | FIRMA DEL GUARDA | Nº FOLIO MINUTA | NOVEDAD SI | NOVEDAD NO | OBSERVACION |
|---|---|---|---|---|---|---|---|---|---|---|---|---|---|---|---|
| 04:30 | 08:00 | Porteria diana | Patricia Sierra Q | ✓ | ✓ | ✓ | ✓ | ✓ | ✓ | ✓ | | ✓ | | ✓ | S/n |
| 08:30 | 09:00 | Ronda judicatura | Oscar Eduardo cardona | ✓ | ✓ | ✓ | ✓ | ✓ | ✓ | ✓ | | ✓ | | ✓ | S/n |
| 09:30 | 10:00 | Arco detector M | juan david castaño | ✓ | ✓ | ✓ | ✓ | ✓ | ✓ | ✓ | | ✓ | | ✓ | S/n |
| 10:30 | 11:00 | Monitoreo J | jesus alberto cuñ | ✓ | ✓ | ✓ | ✓ | ✓ | ✓ | ✓ | | ✓ | | ✓ | S/n |
| 11:30 | 12:00 | Parqueadero J. | Luis Fernando castaño | ✓ | ✓ | ✓ | ✓ | ✓ | ✓ | ✓ | | ✓ | | ✓ | S/n. |
| | | | | | | | | | | | | | | | |
| | | | | | | | | | | | | | | | |
| | | | | | | | | | | | | | | | |
| | | | | | | | | | | | | | | | |
| | | | | | | | | | | | | | | | |
| | | | | | | | | | | | | | | | |

CONVENCIONES

| | | | | | | | | | |
|---|---|---|---|---|---|---|---|---|---|
| MS | MINUTA DE SERVICIO | DOC | DOCUMENTOS QUE DEBE POSEER EL GUARDA | ARL | CARNÉ ARL | PPA | PERMISO PORTE DE ARMA | Nº AR | |
| PP | PRESENTACIÓN PERSONAL | CC | CEDULA CIUDADANÍA | EMP | CARNÉ EMPRESA | PJ | PASADO JUDICIAL | SUP | IDENT. SUPERINTENDENCIA |
| PUN | PRESENTACIÓN DEL UNIFORME | LM | LIBRETA MILITAR | EPS | CARNÉ EPS | | | | |

Firma de Supervisor ____ | Vo. Bo. de Coordinador de Operaciones ____

Powered by CamScanner

TECNISEG

# REVISTA A PUESTOS DE TRABAJO
## SUPERVISORES

| Código: OP-FO-07 |
|---|
| Versión: 6 |
| FECHA: 2016 - 08 - 01 |

| Fecha Inicio de Turno: | AÑO 2026 MES 03 DIA 10 HORA | Fecha terminacion de Turno: | AÑO 2026 MES 03 DIA 10 HORA |
|---|---|---|---|
| NOMBRE DEL SUPERVISOR: | Gustavo Adolfo Sanchez | PLACA DEL SUPERVISOR: | PLACA DE VEHICULO DE SUPERVISIÓN: |

| HORA LLEGADA | HORA SALIDA | NOMBRE DE PUESTO | NOMBRE DE GUARDA DE TURNO | PLACA | CHEQUEO (Marque con X) MS | PP | PUN | DOC | Nº AR | Nº MC | FIRMA DEL GUARDA | Nº FOLIO MINUTA | NOVEDAD SI | NOVEDAD NO | OBSERVACION |
|---|---|---|---|---|---|---|---|---|---|---|---|---|---|---|---|
| 08:30 | 09:00 | Porteria diurna | Patricia Sanchez | ✓ | ✓ | ✓ | ✓ | CC LM EMP / EPS ARL PJ / PPA SUP MC | ✓ | ✓ | | ✓ | | ✓ | S/n |
| 09:30 | 10:00 | Ronda Judicatura | Oscar Eduardo Cadena | ✓ | ✓ | ✓ | ✓ | CC LM EMP / EPS ARL PJ / PPA SUP MC | ✓ | ✓ | | ✓ | | ✓ | S/n |
| 10:30 | 11:00 | Area detalur M. | Juan David castañeda | ✓ | ✓ | ✓ | ✓ | CC LM EMP / EPS ARL PJ / PPA SUP MC | ✓ | ✓ | | ✓ | | ✓ | S/n |
| 11:30 | 12:00 | Monteiro J. | Jesus Alberto Cerón | ✓ | ✓ | ✓ | ✓ | CC LM EMP / EPS ARL PJ / PPA SUP MC | ✓ | ✓ | | ✓ | | ✓ | S/n |
| 12:30 | 13:00 | Parqueadero J- | Luis Fernando castañeda | ✓ | ✓ | ✓ | ✓ | CC LM EMP / EPS ARL PJ / PPA SUP MC | ✓ | ✓ | | ✓ | | ✓ | S/n. |
| | | | | | | | | CC LM EMP / EPS ARL PJ / PPA SUP MC | | | | | | | |
| | | | | | | | | CC LM EMP / EPS ARL PJ / PPA SUP MC | | | | | | | |
| | | | | | | | | CC LM EMP / EPS ARL PJ / PPA SUP MC | | | | | | | |
| | | | | | | | | CC LM EMP / EPS ARL PJ / PPA SUP MC | | | | | | | |
| | | | | | | | | CC LM EMP / EPS ARL PJ / PPA SUP MC | | | | | | | |

**CONVENSIONES**

| | | | | | | | | | |
|---|---|---|---|---|---|---|---|---|---|
| MS | MINUTA DE SERVICIO | DOC | DOCUMENTOS QUE DEBE POSEER EL GUARDA | | | ARL | CARNÉ ARL | PPA | PERMISO PORTE DE ARMA | Nº AR | |
| PP | PRESENTACIÓN PERSONAL | CC | CEDULA CIUDADANÍA | EMP | CARNÉ EMPRESA | PJ | PASADO JUDICIAL | SUP | IDENT. SUPERINTENDENCIA | Nº MC | |
| PUN | PRESENTACIÓN DEL UNIFORME | LM | LIBRETA MILITAR | EPS | CARNÉ EPS | | | | | | |

Firma de Supervisor

Vo. Bo. de Coordinador de Operaciones

Powered by CamScanner

TECNISEG

# REVISTA A PUESTOS DE TRABAJO
## SUPERVISORES

| Código: OP-FO-07 |
|---|
| Versión: 6 |
| FECHA: 2016 - 08 - 01 |

| Fecha inicio de Turno: | AÑO 2026 MES 03 DIA 11 HORA | Fecha terminacion de Turno: | AÑO 2026 MES 03 DIA 11 HORA |
|---|---|---|---|
| NOMBRE DEL SUPERVISOR: | Gustavo Adolfo Sanchez L | PLACA DEL SUPERVISOR: | PLACA DE VEHICULO DE SUPERVISIÓN: |

| HORA LLEGADA | HORA SALIDA | NOMBRE DE PUESTO | NOMBRE DE GUARDA DE TURNO | PLACA | CHEQUEO (Marque con X) MS | PP | PUN | DOC | Nº AR | Nº MC | FIRMA DEL GUARDA | Nº FOLIO MINUTA | NOVEDAD SI | NOVEDAD NO | OBSERVACION |
|---|---|---|---|---|---|---|---|---|---|---|---|---|---|---|---|
| 06:30 | 07:00 | Porteria diurna. | Patricia Sanchez | ✓ | ✓ | ✓ | ✓ | CC LM EMP / EPS ARL PJ / PPA SUP MC | ✓ | ✓ | Patricia Sanchez | ✓ | | ✓ | S/n |
| 07:30 | 08:00 | Ronda judicaturas | Oscar Eduardo Cadena | ✓ | ✓ | ✓ | ✓ | CC LM EMP / EPS ARL PJ / PPA SUP MC | ✓ | ✓ | | ✓ | | ✓ | S/n |
| 08:30 | 09:00 | Arco detector | Juan David castaneda | ✓ | ✓ | ✓ | ✓ | CC LM EMP / EPS ARL PJ / PPA SUP MC | ✓ | ✓ | Juan David Castaneda Rivera | ✓ | | ✓ | S/n |
| 09:30 | 10:00 | Monitoreo J | Nataly Tobon. | ✓ | ✓ | ✓ | ✓ | CC LM EMP / EPS ARL PJ / PPA SUP MC | ✓ | ✓ | Nataly Tobon | ✓ | | ✓ | S/n |
| 10:30 | 11:00 | Parqueadero J | Jhon Faver castro | ✓ | ✓ | ✓ | ✓ | CC LM EMP / EPS ARL PJ / PPA SUP MC | ✓ | ✓ | | ✓ | | ✓ | S/n. |
| | | | | | | | | CC LM EMP / EPS ARL PJ / PPA SUP MC | | | | | | | |
| | | | | | | | | CC LM EMP / EPS ARL PJ / PPA SUP MC | | | | | | | |
| | | | | | | | | CC LM EMP / EPS ARL PJ / PPA SUP MC | | | | | | | |
| | | | | | | | | CC LM EMP / EPS ARL PJ / PPA SUP MC | | | | | | | |
| | | | | | | | | CC LM EMP / EPS ARL PJ / PPA SUP MC | | | | | | | |

**CONVENSIONES**

| | | | | | | | | | |
|---|---|---|---|---|---|---|---|---|---|
| MS | MINUTA DE SERVICIO | DOC | DOCUMENTOS QUE DEBE POSEER EL GUARDA | ARL | CARNÉ ARL | PPA | PERMISO PORTE DE ARMA | Nº AR | |
| PP | PRESENTACIÓN PERSONAL | CC | CEDULA CIUDADANÍA | EMP | CARNÉ EMPRESA | PJ | PASADO JUDICIAL | SUP | IDENT. SUPERINTENDENCIA | Nº MC | |
| PUN | PRESENTACIÓN DEL UNIFORME | LM | LIBRETA MILITAR | EPS | CARNÉ EPS | | | | |

Firma de Supervisor _____

Vo. Bo. de Coordinador de Operaciones _____

Powered by CamScanner

| TECNISEG | REVISTA A PUESTOS DE TRABAJO<br>SUPERVISORES | Código: OP-FO-07<br>Versión: 6<br>FECHA: 2016 - 08 - 01 |
|---|---|---|

| Fecha inicio de Turno: | AÑO 2026 MES 03 DIA 12 HORA | Fecha terminacion de Turno: | AÑO 2026 MES 03 DIA 12 HORA |
|---|---|---|---|
| NOMBRE DEL SUPERVISOR: | Gustavo Adolfo Sanchez L | PLACA DEL SUPERVISOR: | PLACA DE VEHICULO DE SUPERVISIÓN: |

| HORA LLEGADA | HORA SALIDA | NOMBRE DE PUESTO | NOMBRE DE GUARDA DE TURNO | PLACA | CHEQUEO (Marque con X) MS | PP | PUN | DOC | N° AR | N° MC | FIRMA DEL GUARDA | Nº FOLIO MINUTA | NOVEDAD SI | NOVEDAD NO | OBSERVACION |
|---|---|---|---|---|---|---|---|---|---|---|---|---|---|---|---|
| 07:30 | 08:00 | Portería driving | Patricia Suaza Q | ✓ | ✓ | ✓ | ✓ | CC LM EMP EPS ARL PJ PPA SUP MC | ✓ | ✓ | Patricia Suaza Q | ✓ | | ✓ | S/n |
| 08:30 | 09:00 | Ronda judicantes | Oscar Eduardo C | ✓ | ✓ | ✓ | ✓ | CC LM EMP EPS ARL PJ PPA SUP MC | ✓ | ✓ | | ✓ | | ✓ | S/n |
| 09:30 | 10:00 | Area detectores M | Juan David castaneda | ✓ | ✓ | ✓ | ✓ | CC LM EMP EPS ARL PJ PPA SUP MC | ✓ | ✓ | Juan David Castañeda Rivera | ✓ | | ✓ | S/n |
| 10:30 | 11:00 | Monitoreo Judicantes | Natuly Tobon | ✓ | ✓ | ✓ | ✓ | CC LM EMP EPS ARL PJ PPA SUP MC | ✓ | ✓ | Natuly Tobon | ✓ | | ✓ | S/n |
| 11:30 | 12:00 | Parqueadero 3 | Jhon Faver castro | ✓ | ✓ | ✓ | ✓ | CC LM EMP EPS ARL PJ PPA SUP MC | ✓ | ✓ | | ✓ | | ✓ | S/n |
| | | | | | | | | CC LM EMP EPS ARL PJ PPA SUP MC | | | | | | | |
| | | | | | | | | CC LM EMP EPS ARL PJ PPA SUP MC | | | | | | | |
| | | | | | | | | CC LM EMP EPS ARL PJ PPA SUP MC | | | | | | | |
| | | | | | | | | CC LM EMP EPS ARL PJ PPA SUP MC | | | | | | | |
| | | | | | | | | CC LM EMP EPS ARL PJ PPA SUP MC | | | | | | | |

**CONVENSIONES**

| | | | | | | | | | |
|---|---|---|---|---|---|---|---|---|---|
| MS | MINUTA DE SERVICIO | DOC | DOCUMENTOS QUE DEBE POSEER EL GUARDA | ARL | CARNÉ ARL | PPA | PERMISO PORTE DE ARMA | N° AR | |
| PP | PRESENTACIÓN PERSONAL | CC | CEDULA CIUDADANÍA | EMP | CARNÉ EMPRESA | PJ | PASADO JUDICIAL | SUP | IDENT. SUPERINTENDENCIA | N° MC | |
| PUN | PRESENTACIÓN DEL UNIFORME | LM | LIBRETA MILITAR | EPS | CARNÉ EPS | | | | | | |

Firma de Supervisor _____

Vo. Bo. de Coordinador de Operaciones _____

Powered by CamScanner

| TECNISCO | REVISTA A PUESTOS DE TRABAJO<br>SUPERVISORES | Código: OP-FO-07<br>Versión: 6<br>FECHA: 2016 - 08 - 01 |
|---|---|---|

| Fecha inicio de Turno: | AÑO 2016 MES 03 DIA 13 HORA | Fecha terminación de Turno: | AÑO 2016 MES 03 DIA 13 HORA |
|---|---|---|---|
| NOMBRE DEL SUPERVISOR: | Gustavo Adolfo Sanchez L | PLACA DEL SUPERVISOR: | PLACA DE VEHICULO DE SUPERVISIÓN: |

| HORA LLEGADA | HORA SALIDA | NOMBRE DE PUESTO | NOMBRE DE GUARDA DE TURNO | PLACA | CHEQUEO (Marque con X) MS | PP | PUN | DOC | Nº AR | Nº MC | FIRMA DEL GUARDA | Nº FOLIO MINUTA | NOVEDAD SI | NOVEDAD NO | OBSERVACION |
|---|---|---|---|---|---|---|---|---|---|---|---|---|---|---|---|
| 08:00 | 09:00 | Portería diurna | Patricia Sora Q | ✓ | ✓ | ✓ | ✓ | CC LM EMP<br>EPS ARL PJ<br>PPA SUP MC | ✓ | ✓ | | ✓ | | ✓ | |
| 09:30 | 10:00 | Ronda judicial | Oscar Eduardo C. | ✓ | ✓ | ✓ | ✓ | CC LM EMP<br>EPS ARL PJ<br>PPA SUP MC | ✓ | ✓ | | ✓ | | ✓ | |
| 10:30 | 11:00 | Arco detector M | Juan David castaño | ✓ | ✓ | ✓ | ✓ | CC LM EMP<br>EPS ARL PJ<br>PPA SUP MC | ✓ | ✓ | | ✓ | | ✓ | |
| 11:30 | 12:00 | Monitoreo J | Johana Bonilla | ✓ | ✓ | - | ✓ | CC LM EMP<br>EPS ARL PJ<br>PPA SUP MC | ✓ | ✓ | | ✓ | | ✓ | |
| 12:30 | 13:00 | Parqueadero J | Ricardo Arcintos | ✓ | ✓ | ✓ | ✓ | CC LM EMP<br>EPS ARL PJ<br>PPA SUP MC | ✓ | ✓ | | ✓ | | ✓ | |
| | | | | | | | | CC LM EMP<br>EPS ARL PJ<br>PPA SUP MC | | | | | | | |
| | | | | | | | | CC LM EMP<br>EPS ARL PJ<br>PPA SUP MC | | | | | | | |
| | | | | | | | | CC LM EMP<br>EPS ARL PJ<br>PPA SUP MC | | | | | | | |
| | | | | | | | | CC LM EMP<br>EPS ARL PJ<br>PPA SUP MC | | | | | | | |
| | | | | | | | | CC LM EMP<br>EPS ARL PJ<br>PPA SUP MC | | | | | | | |

CONVENSIONES

| | | | | | | | | | |
|---|---|---|---|---|---|---|---|---|---|
| MS | MINUTA DE SERVICIO | DOC | DOCUMENTOS QUE DEBE POSEER EL GUARDA | | | ARL | CARNÉ ARL | PPA | PERMISO PORTE DE ARMA | Nº AR | |
| PP | PRESENTACIÓN PERSONAL | CC | CEDULA CIUDADANÍA | EMP | CARNÉ EMPRESA | PJ | PASADO JUDICIAL | SUP | IDENT. SUPERINTENDENCIA | Nº MC | |
| PUN | PRESENTACIÓN DEL UNIFORME | LM | LIBRETA MILITAR | EPS | CARNÉ EPS | | | | | | |

Firma de Supervisor _____

Vo. Bo. de Coordinador de Operaciones _____

Powered by CamScanner

| TECNISEG | REVISTA A PUESTOS DE TRABAJO<br>SUPERVISORES | Código: OP-FO-07<br>Versión: 6<br>FECHA: 2016 - 08 - 01 |
|---|---|---|

| Fecha inicio de Turno: | AÑO 2026 MES 02 DIA 16 HORA | Fecha terminacion de Turno: | AÑO 2026 MES 03 DIA 16 HORA |
|---|---|---|---|
| NOMBRE DEL SUPERVISOR: | Gustavo Adolfo Sanchez Lopez | PLACA DEL SUPERVISOR: | PLACA DE VEHICULO DE SUPERVISIÓN: |

| HORA LLEGADA | HORA SALIDA | NOMBRE DE PUESTO | NOMBRE DE GUARDA DE TURNO | PLACA | CHEQUEO (Marque con X) MS | PP | PUN | DOC | N° AR | N° MC | FIRMA DEL GUARDA | Nº FOLIO MINUTA | NOVEDAD SI | NO | OBSERVACION |
|---|---|---|---|---|---|---|---|---|---|---|---|---|---|---|---|
| 08:30 | 09:00 | Portaria davinci. | Patricia Silva Q | ✓ | ✓ | ✓ | ✓ | CC LM EMP<br>EPS ARL PJ<br>PPA SUP MC | ✓ | ✓ | | ✓ | | ✓ | S/n |
| 09:30 | 10:00 | Ronda Judicatura | Oscar Eduardo Cardona | ✓ | ✓ | ✓ | ✓ | CC LM EMP<br>EPS ARL PJ<br>PPA SUP MC | ✓ | ✓ | | ✓ | | ✓ | S/n |
| 10:30 | 11:00 | RAnio distritos. | Juan David castañeda | ✓ | ✓ | ✓ | ✓ | CC LM EMP<br>EPS ARL PJ<br>PPA SUP MC | ✓ | ✓ | | ✓ | | ✓ | S/n |
| 11:30 | 12:00 | Monitoreo J | Jesus Alberto cesar. | ✓ | ✓ | ✓ | ✓ | CC LM EMP<br>EPS ARL PJ<br>PPA SUP MC | ✓ | ✓ | | ✓ | | ✓ | S/n |
| 12:30 | 13:00 | Parqueadero Judicatura | Luis Fernando castañeda | ✓ | ✓ | ✓ | ✓ | CC LM EMP<br>EPS ARL PJ<br>PPA SUP MC | ✓ | ✓ | | ✓ | | ✓ | S/n |
| | | | | | | | | CC LM EMP<br>EPS ARL PJ<br>PPA SUP MC | | | | | | | |
| | | | | | | | | CC LM EMP<br>EPS ARL PJ<br>PPA SUP MC | | | | | | | |
| | | | | | | | | CC LM EMP<br>EPS ARL PJ<br>PPA SUP MC | | | | | | | |
| | | | | | | | | CC LM EMP<br>EPS ARL PJ<br>PPA SUP MC | | | | | | | |
| | | | | | | | | CC LM EMP<br>EPS ARL PJ<br>PPA SUP MC | | | | | | | |

**CONVENSIONES**

| | | | | | | | | | |
|---|---|---|---|---|---|---|---|---|---|
| MS | MINUTA DE SERVICIO | DOC | DOCUMENTOS QUE DEBE POSEER EL GUARDA | | | ARL | CARNÉ ARL | PPA | PERMISO PORTE DE ARMA | N° AR | |
| PP | PRESENTACIÓN PERSONAL | CC | CEDULA CIUDADANIA | EMP | CARNÉ EMPRESA | PJ | PASADO JUDICIAL | SUP | IDENT. SUPERINTENDENCIA | N° MC | |
| PUN | PRESENTACIÓN DEL UNIFORME | LM | LIBRETA MILITAR | EPS | CARNÉ EPS | | | | | | |

Firma de Supervisor _____

Vo. Bo. de Coordinador de Operaciones _____

Powered by CamScanner

| TECNISEG | REVISTA A PUESTOS DE TRABAJO<br>SUPERVISORES | Código: OP-FO-07<br>Versión: 6<br>FECHA: 2016 - 08 - 01 |
|---|---|---|

| Fecha Inicio de Turno: | AÑO 2026 MES 03 DIA 17 HORA | Fecha terminacion de Turno: | AÑO 2026 MES 03 DIA 17 HORA |
|---|---|---|---|
| NOMBRE DEL SUPERVISOR: | Gustavo Adolfo Sanchez Lopez | PLACA DEL SUPERVISOR: | PLACA DE VEHICULO DE SUPERVISIÓN: |

| HORA LLEGADA | HORA SALIDA | NOMBRE DE PUESTO | NOMBRE DE GUARDA DE TURNO | PLACA | CHEQUEO (Marque con X) MS | PP | PUN | DOC | Nº AR | Nº MC | FIRMA DEL GUARDA | Nº FOLIO MINUTA | NOVEDAD SI | NOVEDAD NO | OBSERVACION |
|---|---|---|---|---|---|---|---|---|---|---|---|---|---|---|---|
| 07:30 | 08:00 | Porteria diurna | Patricia Sanz Q. | ✓ | ✓ | ✓ | ✓ | CC LM EMP<br>EPS ARL PJ<br>PPA SUP MC | ✓ | ✓ | Patricia Sanz Q | ✓ | | ✓ | S/n |
| 08:30 | 09:00 | Ronda judicatura | Oscar eduardo cadena | ✓ | ✓ | ✓ | ✓ | CC LM EMP<br>EPS ARL PJ<br>PPA SUP MC | ✓ | ✓ | | ✓ | | ✓ | S/n |
| 09:30 | 10:00 | Arco detector. | juan david castaneda | ✓ | ✓ | ✓ | ✓ | CC LM EMP<br>EPS ARL PJ<br>PPA SUP MC | ✓ | ✓ | Juan David Castañeda Rivera | ✓ | | ✓ | S/n |
| 10:30 | 11:00 | Monitoreo judicat | Nataly Tobon | ✓ | ✓ | ✓ | ✓ | CC LM EMP<br>EPS ARL PJ<br>PPA SUP MC | ✓ | ✓ | Nataly Tobon | ✓ | | ✓ | S/n |
| 11:30 | 12:00 | Parqueadero J | jhon fuver castro | ✓ | ✓ | ✓ | ✓ | CC LM EMP<br>EPS ARL PJ<br>PPA SUP MC | ✓ | ✓ | | ✓ | | ✓ | S/n. |
| | | | | | | | | CC LM EMP<br>EPS ARL PJ<br>PPA SUP MC | | | | | | | |
| | | | | | | | | CC LM EMP<br>EPS ARL PJ<br>PPA SUP MC | | | | | | | |
| | | | | | | | | CC LM EMP<br>EPS ARL PJ<br>PPA SUP MC | | | | | | | |
| | | | | | | | | CC LM EMP<br>EPS ARL PJ<br>PPA SUP MC | | | | | | | |
| | | | | | | | | CC LM EMP<br>EPS ARL PJ<br>PPA SUP MC | | | | | | | |

CONVENSIONES

| | | | | | | | | | |
|---|---|---|---|---|---|---|---|---|---|
| MS | MINUTA DE SERVICIO | DOC | DOCUMENTOS QUE DEBE POSEER EL GUARDA | | | ARL | CARNÉ ARL | PPA | PERMISO PORTE DE ARMA | Nº AR | |
| PP | PRESENTACIÓN PERSONAL | CC | CEDULA CIUDADANÍA | EMP | CARNÉ EMPRESA | PJ | PASADO JUDICIAL | SUP | IDENT. SUPERINTENDENCIA | Nº MC | |
| PUN | PRESENTACIÓN DEL UNIFORME | LM | LIBRETA MILITAR | EPS | CARNÉ EPS | | | | | | |

Firma de Supervisor _____

Vo. Bo. de Coordinador de Operaciones _____

Powered by CamScanner

| TECNISEG | REVISTA A PUESTOS DE TRABAJO<br>SUPERVISORES | Código: OP-FO-07<br>Versión: 6<br>FECHA: 2016 - 08 - 01 |
|---|---|---|

| Fecha inicio de Turno: | AÑO 2026 MES 03 DIA 18 HORA | Fecha terminacion de Turno: | AÑO 2026 MES 03 DIA 18 HORA |
|---|---|---|---|
| NOMBRE DEL SUPERVISOR: | Gustavo Adolfo Sanchez Lopez | PLACA DEL SUPERVISOR: | PLACA DE VEHICULO DE SUPERVISIÓN: |

| HORA LLEGADA | HORA SALIDA | NOMBRE DE PUESTO | NOMBRE DE GUARDA DE TURNO | PLACA | CHEQUEO (Marque con X) MS | PP | PUN | DOC | Nº AR | Nº MC | FIRMA DEL GUARDA | Nº FOLIO MINUTA | NOVEDAD SI | NOVEDAD NO | OBSERVACION |
|---|---|---|---|---|---|---|---|---|---|---|---|---|---|---|---|
| 06:30 | 07:00 | Porteria divimca | Patricio Sanchez | ✓ | ✓ | ✓ | ✓ | CC LM EMP / EPS ARL PJ / PPA SUP MC | ✓ | ✓ | | ✓ | | ✓ | S/n |
| 07:30 | 08:00 | Ronda judicaturas | Oscar Eduardo Cas | ✓ | ✓ | ✓ | ✓ | CC LM EMP / EPS ARL PJ / PPA SUP MC | ✓ | ✓ | | ✓ | | ✓ | S/n |
| 08:30 | 09:00 | Apoyo detector | Juan David castaneda | ✓ | ✓ | ✓ | ✓ | CC LM EMP / EPS ARL PJ / PPA SUP MC | ✓ | ✓ | | ✓ | | ✓ | S/n |
| 09:30 | 10:00 | Monitoreo J | Nataly Tobon | ✓ | ✓ | ✓ | ✓ | CC LM EMP / EPS ARL PJ / PPA SUP MC | ✓ | ✓ | | ✓ | | ✓ | S/n |
| 10:30 | 11:00 | Parqueadero judiciales | Jhon Faver castro | ✓ | ✓ | ✓ | ✓ | CC LM EMP / EPS ARL PJ / PPA SUP MC | ✓ | ✓ | | ✓ | | ✓ | S/n. |
| | | | | | | | | CC LM EMP / EPS ARL PJ / PPA SUP MC | | | | | | | |
| | | | | | | | | CC LM EMP / EPS ARL PJ / PPA SUP MC | | | | | | | |
| | | | | | | | | CC LM EMP / EPS ARL PJ / PPA SUP MC | | | | | | | |
| | | | | | | | | CC LM EMP / EPS ARL PJ / PPA SUP MC | | | | | | | |
| | | | | | | | | CC LM EMP / EPS ARL PJ / PPA SUP MC | | | | | | | |

**CONVENSIONES**

| | | | | | | | | | |
|---|---|---|---|---|---|---|---|---|---|
| MS | MINUTA DE SERVICIO | DOC | DOCUMENTOS QUE DEBE POSEER EL GUARDA | | | ARL | CARNÉ ARL | PPA | PERMISO PORTE DE ARMA | Nº AR | |
| PP | PRESENTACIÓN PERSONAL | CC | CEDULA CIUDADANÍA | EMP | CARNÉ EMPRESA | PJ | PASADO JUDICIAL | SUP | IDENT. SUPERINTENDENCIA | Nº MC | |
| PUN | PRESENTACIÓN DEL UNIFORME | LM | LIBRETA MILITAR | EPS | CARNÉ EPS | | | | | | |

Firma de Supervisor _____

Vo. Bo. de Coordinador de Operaciones _____

Powered by CamScanner

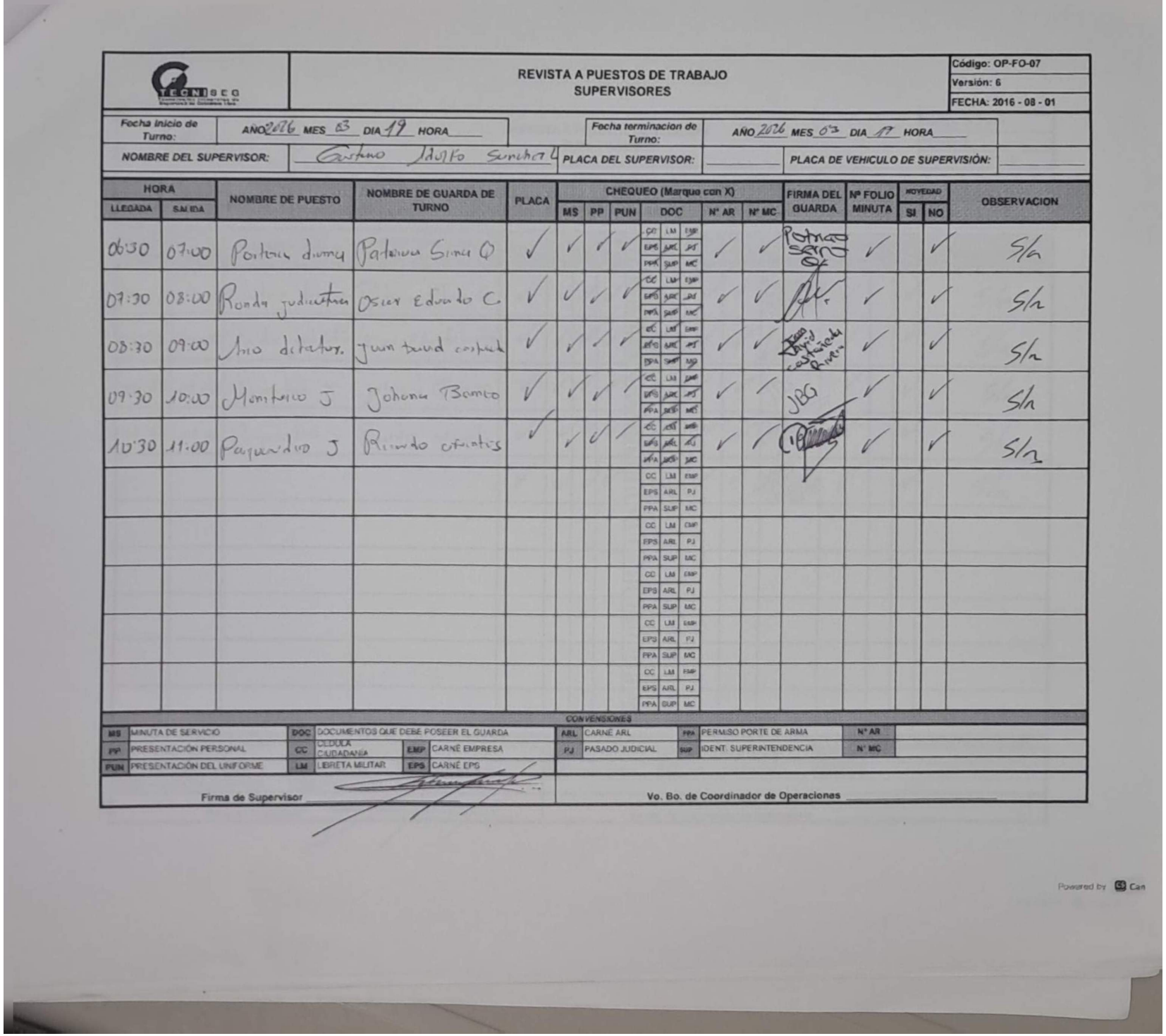

TECNISEG

# REVISTA A PUESTOS DE TRABAJO
## SUPERVISORES

| Código: OP-FO-07 |
|---|
| Versión: 6 |
| FECHA: 2016 - 08 - 01 |

**Fecha inicio de Turno:** AÑO 2026 MES 03 DIA 19 HORA ____

**Fecha terminacion de Turno:** AÑO 2026 MES 03 DIA 19 HORA ____

**NOMBRE DEL SUPERVISOR:** Gustavo Adolfo Sanchez A

**PLACA DEL SUPERVISOR:** ____

**PLACA DE VEHICULO DE SUPERVISIÓN:** ____

| HORA LLEGADA | HORA SALIDA | NOMBRE DE PUESTO | NOMBRE DE GUARDA DE TURNO | PLACA | CHEQUEO (Marque con X) MS | PP | PUN | DOC | Nº AR | Nº MC | FIRMA DEL GUARDA | Nº FOLIO MINUTA | NOVEDAD SI | NOVEDAD NO | OBSERVACION |
|---|---|---|---|---|---|---|---|---|---|---|---|---|---|---|---|
| 06:30 | 07:00 | Porteria diurna | Porteria Sinai Q | ✓ | ✓ | ✓ | ✓ | CC LM EMP / EPS ARL PJ / PPA SUP MC | ✓ | ✓ | | ✓ | | ✓ | S/n |
| 07:30 | 08:00 | Ronda judicaturas | Oscar Eduardo C. | ✓ | ✓ | ✓ | ✓ | CC LM EMP / EPS ARL PJ / PPA SUP MC | ✓ | ✓ | | ✓ | | ✓ | S/n |
| 08:30 | 09:00 | Juzg. dictadura | juan david castañeda | ✓ | ✓ | ✓ | ✓ | CC LM EMP / EPS ARL PJ / PPA SUP MC | ✓ | ✓ | | ✓ | | ✓ | S/n |
| 09:30 | 10:00 | Monitoreo J | Johana Bonilla | ✓ | ✓ | ✓ | ✓ | CC LM EMP / EPS ARL PJ / PPA SUP MC | ✓ | ✓ | JBG | ✓ | | ✓ | S/n |
| 10:30 | 11:00 | Parqueadero J | Ricardo cifuentes | ✓ | ✓ | ✓ | ✓ | CC LM EMP / EPS ARL PJ / PPA SUP MC | ✓ | ✓ | | ✓ | | ✓ | S/n |
| | | | | | | | | CC LM EMP / EPS ARL PJ / PPA SUP MC | | | | | | | |
| | | | | | | | | CC LM EMP / EPS ARL PJ / PPA SUP MC | | | | | | | |
| | | | | | | | | CC LM EMP / EPS ARL PJ / PPA SUP MC | | | | | | | |
| | | | | | | | | CC LM EMP / EPS ARL PJ / PPA SUP MC | | | | | | | |
| | | | | | | | | CC LM EMP / EPS ARL PJ / PPA SUP MC | | | | | | | |

**CONVENSIONES**

| | | | | | | | | | |
|---|---|---|---|---|---|---|---|---|---|
| MS | MINUTA DE SERVICIO | DOC | DOCUMENTOS QUE DEBE POSEER EL GUARDA | | | ARL | CARNÉ ARL | PPA | PERMISO PORTE DE ARMA | Nº AR | |
| PP | PRESENTACIÓN PERSONAL | CC | CEDULA CIUDADANIA | EMP | CARNÉ EMPRESA | PJ | PASADO JUDICIAL | SUP | IDENT. SUPERINTENDENCIA | Nº MC | |
| PUN | PRESENTACIÓN DEL UNIFORME | LM | LIBRETA MILITAR | EPS | CARNÉ EPS | | | | | | |

Firma de Supervisor ____

Vo. Bo. de Coordinador de Operaciones ____

Powered by CamScanner

| TECNISEG | REVISTA A PUESTOS DE TRABAJO<br>SUPERVISORES | Código: OP-FO-07<br>Versión: 6<br>FECHA: 2016 - 08 - 01 |
|---|---|---|

| Fecha Inicio de Turno: | AÑO 2016 MES 03 DIA 20 HORA | Fecha terminacion de Turno: | AÑO 2016 MES 03 DIA 20 HORA |
|---|---|---|---|
| NOMBRE DEL SUPERVISOR: | Gustavo Adolfo Sanchez | PLACA DEL SUPERVISOR: | PLACA DE VEHICULO DE SUPERVISIÓN: |

| HORA LLEGADA | HORA SALIDA | NOMBRE DE PUESTO | NOMBRE DE GUARDA DE TURNO | PLACA | CHEQUEO (Marque con X) MS | PP | PUN | DOC | N° AR | N° MC | FIRMA DEL GUARDA | N° FOLIO MINUTA | NOVEDAD SI | NOVEDAD NO | OBSERVACION |
|---|---|---|---|---|---|---|---|---|---|---|---|---|---|---|---|
| 06:30 | 07:00 | Porteria diurna | Patricia Sierra G | ✓ | ✓ | ✓ | ✓ | CC LM EMP<br>EPS ARL PJ<br>PPA SUP MC | ✓ | ✓ | Patricia Sierra G | ✓ | | ✓ | S/n |
| 07:30 | 08:00 | Ronda judicantes | Oscar Eduardo cadena | ✓ | ✓ | ✓ | ✓ | CC LM EMP<br>EPS ARL PJ<br>PPA SUP MC | ✓ | ✓ | | ✓ | | ✓ | S/n |
| 08:30 | 09:00 | Monitoreo J | Johana Bumeo | ✓ | ✓ | ✓ | ✓ | CC LM EMP<br>EPS ARL PJ<br>PPA SUP MC | ✓ | ✓ | JBG | ✓ | | ✓ | S/n |
| 09:30 | 10:00 | Porteria diurno J | Ricardo cifuentes | ✓ | ✓ | ✓ | ✓ | CC LM EMP<br>EPS ARL PJ<br>PPA SUP MC | ✓ | ✓ | | ✓ | | ✓ | S/n |
| , | | | | ✓ | ✓ | ✓ | ✓ | CC LM EMP<br>EPS ARL PJ<br>PPA SUP MC | ✓ | ✓ | Juan Carlos Rivera | ✓ | | ✓ | S/n |
| | | | | | | | | CC LM EMP<br>EPS ARL PJ<br>PPA SUP MC | | | | | | | |
| | | | | | | | | CC LM EMP<br>EPS ARL PJ<br>PPA SUP MC | | | | | | | |
| | | | | | | | | CC LM EMP<br>EPS ARL PJ<br>PPA SUP MC | | | | | | | |
| | | | | | | | | CC LM EMP<br>EPS ARL PJ<br>PPA SUP MC | | | | | | | |
| | | | | | | | | CC LM EMP<br>EPS ARL PJ<br>PPA SUP MC | | | | | | | |

**CONVENSIONES**

| | | | | | | | | | |
|---|---|---|---|---|---|---|---|---|---|
| MS | MINUTA DE SERVICIO | DOC | DOCUMENTOS QUE DEBE POSEER EL GUARDA | | | ARL | CARNÉ ARL | PPA | PERMISO PORTE DE ARMA | N° AR | |
| PP | PRESENTACIÓN PERSONAL | CC | CEDULA CIUDADANÍA | EMP | CARNÉ EMPRESA | PJ | PASADO JUDICIAL | SUP | IDENT. SUPERINTENDENCIA | N° MC | |
| PUN | PRESENTACIÓN DEL UNIFORME | LM | LIBRETA MILITAR | EPS | CARNÉ EPS | | | | | | |

Firma de Supervisor _____

Vo. Bo. de Coordinador de Operaciones _____

Powered by CamScanner

| TECNISEG | REVISTA A PUESTOS DE TRABAJO<br>SUPERVISORES | Código: OP-FO-07<br>Versión: 6<br>FECHA: 2016 - 08 - 01 |
|---|---|---|

| Fecha inicio de Turno: | AÑO 2026 MES 03 DIA 24 HORA | Fecha terminacion de Turno: | AÑO 2026 MES 03 DIA 24 HORA |
|---|---|---|---|
| NOMBRE DEL SUPERVISOR: | Octavio Adolfo Sanchez | PLACA DEL SUPERVISOR: | PLACA DE VEHICULO DE SUPERVISIÓN: |

| HORA LLEGADA | HORA SALIDA | NOMBRE DE PUESTO | NOMBRE DE GUARDA DE TURNO | PLACA | CHEQUEO (Marque con X) MS | PP | PUN | DOC | Nº AR | Nº MC | FIRMA DEL GUARDA | Nº FOLIO MINUTA | NOVEDAD SI | NOVEDAD NO | OBSERVACION |
|---|---|---|---|---|---|---|---|---|---|---|---|---|---|---|---|
| 07:00 | 07:30 | Porteria Trivinq | Patricia Sara Q | ✓ | ✓ | ✓ | ✓ | CC LM EMP / EPS ARL PJ / PPA SUP MC | ✓ | ✓ | | ✓ | | ✓ | S/n |
| 08:00 | 08:30 | Ronda judicatura | Oscar Eduardo C | ✓ | ✓ | ✓ | ✓ | CC LM EMP / EPS ARL PJ / PPA SUP MC | ✓ | ✓ | | ✓ | | ✓ | S/n |
| 09:00 | 09:30 | Arco detector | Juan david castaned | ✓ | ✓ | ✓ | ✓ | CC LM EMP / EPS ARL PJ / PPA SUP MC | ✓ | ✓ | | ✓ | | ✓ | S/n |
| 10:00 | 10:30 | Monitoreo judicatura | Nataly Tobon | ✓ | ✓ | ✓ | ✓ | CC LM EMP / EPS ARL PJ / PPA SUP MC | ✓ | ✓ | | ✓ | | ✓ | S/n |
| 11:00 | 11:30 | Parqueadero judicatura | Jhon Fever castro | ✓ | ✓ | ✓ | ✓ | CC LM EMP / EPS ARL PJ / PPA SUP MC | ✓ | ✓ | | ✓ | | ✓ | S/n |
| | | | | | | | | CC LM EMP / EPS ARL PJ / PPA SUP MC | | | | | | | |
| | | | | | | | | CC LM EMP / EPS ARL PJ / PPA SUP MC | | | | | | | |
| | | | | | | | | CC LM EMP / EPS ARL PJ / PPA SUP MC | | | | | | | |
| | | | | | | | | CC LM EMP / EPS ARL PJ / PPA SUP MC | | | | | | | |
| | | | | | | | | CC LM EMP / EPS ARL PJ / PPA SUP MC | | | | | | | |

**CONVENCIONES**

| | | | | | | | | | |
|---|---|---|---|---|---|---|---|---|---|
| MS | MINUTA DE SERVICIO | DOC | DOCUMENTOS QUE DEBE POSEER EL GUARDA | | | ARL | CARNÉ ARL | PPA | PERMISO PORTE DE ARMA | Nº AR | |
| PP | PRESENTACIÓN PERSONAL | CC | CEDULA CIUDADANÍA | EMP | CARNÉ EMPRESA | PJ | PASADO JUDICIAL | SUP | IDENT. SUPERINTENDENCIA | Nº MC | |
| PUN | PRESENTACIÓN DEL UNIFORME | LM | LIBRETA MILITAR | EPS | CARNÉ EPS | | | | | | |

Firma de Supervisor _____

Vo. Bo. de Coordinador de Operaciones _____

Powered by CamScanner

| TECNISEG | REVISTA A PUESTOS DE TRABAJO<br>SUPERVISORES | Código: OP-FO-07<br>Versión: 6<br>FECHA: 2016 - 08 - 01 |
|---|---|---|

| Fecha Inicio de Turno: | AÑO 2026 MES 03 DIA 25 HORA | Fecha terminacion de Turno: | AÑO 2026 MES 03 DIA 25 HORA |
|---|---|---|---|
| NOMBRE DEL SUPERVISOR: | Gustavo Adolfo Sanchez Lopez | PLACA DEL SUPERVISOR: | PLACA DE VEHICULO DE SUPERVISIÓN: |

| HORA | | NOMBRE DE PUESTO | NOMBRE DE GUARDA DE TURNO | PLACA | CHEQUEO (Marque con X) | | | | | | FIRMA DEL GUARDA | Nº FOLIO MINUTA | NOVEDAD | | OBSERVACION |
|---|---|---|---|---|---|---|---|---|---|---|---|---|---|---|---|
| LLEGADA | SALIDA | | | | MS | PP | PUN | DOC | Nº AR | Nº MC | | | SI | NO | |
| 07:00 | 07:30 | Porteria divina | Patricia Sanca Q | ✓ | ✓ | ✓ | ✓ | CC LM EMP<br>EPS ARL PJ<br>PPA SUP MC | ✓ | ✓ | | ✓ | | ✓ | S/n |
| 08:00 | 08:30 | Ronda justicieros | Oscar Eduardo cuidad | ✓ | ✓ | ✓ | ✓ | CC LM EMP<br>EPS ARL PJ<br>PPA SUP MC | ✓ | ✓ | | ✓ | | ✓ | S/n |
| 09:00 | 09:30 | Lic detectors | Juan David. castañeda | ✓ | ✓ | ✓ | ✓ | CC LM EMP<br>EPS ARL PJ<br>PPA SUP MC | ✓ | ✓ | | ✓ | | ✓ | S/n |
| 10:00 | 10:30 | Monitoreo J | Johana Bermeo | ✓ | ✓ | ✓ | ✓ | CC LM EMP<br>EPS ARL PJ<br>PPA SUP MC | ✓ | ✓ | | ✓ | | ✓ | S/n |
| 11:00 | 11:30 | Parqueadero J- | Ricardo cifuentes | ✓ | ✓ | ✓ | ✓ | CC LM EMP<br>EPS ARL PJ<br>PPA SUP MC | ✓ | ✓ | | ✓ | | ✓ | S/n. |
| | | | | | | | | CC LM EMP<br>EPS ARL PJ<br>PPA SUP MC | | | | | | | |
| | | | | | | | | CC LM EMP<br>EPS ARL PJ<br>PPA SUP MC | | | | | | | |
| | | | | | | | | CC LM EMP<br>EPS ARL PJ<br>PPA SUP MC | | | | | | | |
| | | | | | | | | CC LM EMP<br>EPS ARL PJ<br>PPA SUP MC | | | | | | | |
| | | | | | | | | CC LM EMP<br>EPS ARL PJ<br>PPA SUP MC | | | | | | | |

**CONVENSIONES**

| | | | | | | | | | |
|---|---|---|---|---|---|---|---|---|---|
| MS | MINUTA DE SERVICIO | DOC | DOCUMENTOS QUE DEBE POSEER EL GUARDA | | | ARL | CARNÉ ARL | PPA | PERMISO PORTE DE ARMA | Nº AR | |
| PP | PRESENTACIÓN PERSONAL | CC | CEDULA CIUDADANÍA | EMP | CARNÉ EMPRESA | PJ | PASADO JUDICIAL | SUP | IDENT. SUPERINTENDENCIA | Nº MC | |
| PUN | PRESENTACIÓN DEL UNIFORME | LM | LIBRETA MILITAR | EPS | CARNÉ EPS | | | | | | |

Firma de Supervisor _____

Vo. Bo. de Coordinador de Operaciones _____

Powered by CamScanner

TECNISEG

# REVISTA A PUESTOS DE TRABAJO
## SUPERVISORES

| Código: OP-FO-07 |
|---|
| Versión: 6 |
| FECHA: 2016 - 03 - 01 |

| Fecha inicio de Turno: | AÑO 2026 MES 03 DIA 26 HORA | Fecha terminacion de Turno: | AÑO 2026 MES 03 DIA 26 HORA |
|---|---|---|---|
| NOMBRE DEL SUPERVISOR: | Gustavo Adolfo Sanchez L | PLACA DEL SUPERVISOR: | PLACA DE VEHICULO DE SUPERVISIÓN: |

| HORA LLEGADA | HORA SALIDA | NOMBRE DE PUESTO | NOMBRE DE GUARDA DE TURNO | PLACA | CHEQUEO (Marque con X) MS | PP | PUN | DOC | Nº AR | Nº MC | FIRMA DEL GUARDA | Nº FOLIO MINUTA | NOVEDAD SI | NOVEDAD NO | OBSERVACION |
|---|---|---|---|---|---|---|---|---|---|---|---|---|---|---|---|
| 08:00 | 08:30 | Portería divina | Patricia Sanchez Q | ✓ | ✓ | ✓ | ✓ | CC LM EMP / EPS ARL PJ / PPA SUP MC | ✓ | ✓ | | ✓ | | ✓ | S/n |
| 09:00 | 09:30 | Ronda judicaturas | Oscar eduardo cardona | ✓ | ✓ | ✓ | ✓ | CC LM EMP / EPS ARL PJ / PPA SUP MC | ✓ | ✓ | | ✓ | | ✓ | S/n |
| 10:00 | 10:30 | Arco detector | juan david castañeda | ✓ | ✓ | ✓ | ✓ | CC LM EMP / EPS ARL PJ / PPA SUP MC | ✓ | ✓ | | ✓ | | ✓ | S/n |
| 11:00 | 11:30 | Monitoreo J | Johana Bermeo | ✓ | ✓ | ✓ | ✓ | CC LM EMP / EPS ARL PJ / PPA SUP MC | ✓ | ✓ | | ✓ | | ✓ | S/n |
| 12:00 | 12:30 | Parqueadero J | Ricardo cifuentes | ✓ | ✓ | ✓ | ✓ | CC LM EMP / EPS ARL PJ / PPA SUP MC | ✓ | ✓ | | ✓ | | ✓ | S/n |
| | | | | | | | | CC LM EMP / EPS ARL PJ / PPA SUP MC | | | | | | | |
| | | | | | | | | CC LM EMP / EPS ARL PJ / PPA SUP MC | | | | | | | |
| | | | | | | | | CC LM EMP / EPS ARL PJ / PPA SUP MC | | | | | | | |
| | | | | | | | | CC LM EMP / EPS ARL PJ / PPA SUP MC | | | | | | | |
| | | | | | | | | CC LM EMP / EPS ARL PJ / PPA SUP MC | | | | | | | |

**CONVENSIONES**

| | | | | | | | |
|---|---|---|---|---|---|---|---|
| MS | MINUTA DE SERVICIO | DOC | DOCUMENTOS QUE DEBE POSEER EL GUARDA | ARL | CARNÉ ARL | PPA | PERMISO PORTE DE ARMA |
| PP | PRESENTACIÓN PERSONAL | CC | CEDULA CIUDADANÍA | EMP | CARNÉ EMPRESA | PJ | PASADO JUDICIAL |
| PUN | PRESENTACIÓN DEL UNIFORME | LM | LIBRETA MILITAR | EPS | CARNÉ EPS | SUP | IDENT. SUPERINTENDENCIA |

Nº AR

Nº MC

Firma de Supervisor

Vo. Bo. de Coordinador de Operaciones

Powered by CamScanner

| TECNISEG | REVISTA A PUESTOS DE TRABAJO<br>SUPERVISORES | Código: OP-FO-07<br>Versión: 6<br>FECHA: 2016 - 08 - 01 |
|---|---|---|

| Fecha Inicio de Turno: | AÑO 2016 MES 03 DIA 27 HORA | Fecha terminacion de Turno: | AÑO 2016 MES 03 DIA 27 HORA |
|---|---|---|---|
| NOMBRE DEL SUPERVISOR: | Gustavo Adolfo Sanchez Lopez | PLACA DEL SUPERVISOR: | PLACA DE VEHICULO DE SUPERVISIÓN: |

| HORA LLEGADA | HORA SALIDA | NOMBRE DE PUESTO | NOMBRE DE GUARDA DE TURNO | PLACA | CHEQUEO (Marque con X) MS | PP | PUN | DOC | Nº AR | Nº MC | FIRMA DEL GUARDA | Nº FOLIO MINUTA | NOVEDAD SI | NO | OBSERVACION |
|---|---|---|---|---|---|---|---|---|---|---|---|---|---|---|---|
| 07:00 | 07:30 | Porteria driving | Patricia Sena Q. | ✓ | ✓ | ✓ | ✓ | CC ✓ LM EMP<br>EPS ✓ ARL PJ<br>PPA SUP MC | ✓ | ✓ | Patricia Sena Q. | ✓ | | ✓ | S/n |
| 08:00 | 08:30 | Ronda judiciales | Oscar Eduardo cardona | ✓ | ✓ | ✓ | ✓ | CC LM EMP<br>EPS ✓ ARL PJ<br>PPA SUP MC | ✓ | ✓ | | ✓ | | ✓ | S/n |
| 09:00 | 09:30 | Atrio detector. | Juan David castañeda | ✓ | ✓ | ✓ | ✓ | CC LM EMP<br>EPS ✓ ARL PJ<br>PPA SUP MC | ✓ | ✓ | Juan David castañeda Rivera | ✓ | | ✓ | S/n |
| 10:00 | 10:30 | Monitoreo J | Jesus alberto cuvin | ✓ | ✓ | ✓ | ✓ | CC LM EMP<br>EPS ✓ ARL PJ<br>PPA SUP MC | ✓ | ✓ | Alberto Cuvin | ✓ | | ✓ | S/n |
| 11:00 | 11:30 | Porqueriza J. | Luis Fernando castañeda | ✓ | ✓ | ✓ | ✓ | CC LM EMP<br>EPS ✓ ARL PJ<br>PPA SUP MC | ✓ | ✓ | Luis Castañeda | ✓ | | ✓ | S/n |
| | | | | | | | | CC LM EMP<br>EPS ARL PJ<br>PPA SUP MC | | | | | | | |
| | | | | | | | | CC LM EMP<br>EPS ARL PJ<br>PPA SUP MC | | | | | | | |
| | | | | | | | | CC LM EMP<br>EPS ARL PJ<br>PPA SUP MC | | | | | | | |
| | | | | | | | | CC LM EMP<br>EPS ARL PJ<br>PPA SUP MC | | | | | | | |
| | | | | | | | | CC LM EMP<br>EPS ARL PJ<br>PPA SUP MC | | | | | | | |

**CONVENSIONES**

| | | | | | | | | | |
|---|---|---|---|---|---|---|---|---|---|
| MS | MINUTA DE SERVICIO | DOC | DOCUMENTOS QUE DEBE POSEER EL GUARDA | | | ARL | CARNÉ ARL | PPA | PERMISO PORTE DE ARMA | Nº AR | |
| PP | PRESENTACIÓN PERSONAL | CC | CEDULA CIUDADANÍA | EMP | CARNÉ EMPRESA | PJ | PASADO JUDICIAL | SUP | IDENT. SUPERINTENDENCIA | Nº MC | |
| PUN | PRESENTACIÓN DEL UNIFORME | LM | LIBRETA MILITAR | EPS | CARNÉ EPS | | | | | | |

Firma de Supervisor _____

Vo. Bo. de Coordinador de Operaciones _____

Powered by CamScanner

| TECNISEG | REVISTA A PUESTOS DE TRABAJO<br>SUPERVISORES | Código: OP-FO-07<br>Versión: 6<br>FECHA: 2016 - 08 - 01 |
|---|---|---|

| Fecha Inicio de Turno: | AÑO 2026 MES 03 DIA 30 HORA | Fecha terminacion de Turno: | AÑO 2026 MES 03 DIA 30 HORA |
|---|---|---|---|
| NOMBRE DEL SUPERVISOR: | Gustavo Adolfo Sanchez L | PLACA DEL SUPERVISOR: | PLACA DE VEHICULO DE SUPERVISIÓN: |

| HORA LLEGADA | HORA SALIDA | NOMBRE DE PUESTO | NOMBRE DE GUARDA DE TURNO | PLACA | CHEQUEO (Marque con X) MS | PP | PUN | DOC | N° AR | N° MC | FIRMA DEL GUARDA | Nº FOLIO MINUTA | NOVEDAD SI | NOVEDAD NO | OBSERVACION |
|---|---|---|---|---|---|---|---|---|---|---|---|---|---|---|---|
| 09:00 | 09:30 | Porteria diurna | Patricia Soma Q | ✓ | ✓ | ✓ | ✓ | CC LM EMP / EPS ARL PJ / PPA SUP MC | ✓ | ✓ | | ✓ | | ✓ | S/n |
| 10:00 | 10:30 | Ronda judicatura | Oscar Eduardo cardona | ✓ | ✓ | ✓ | ✓ | CC LM EMP / EPS ARL PJ / PPA SUP MC | ✓ | ✓ | | ✓ | | ✓ | S/n |
| 11:00 | 11:30 | Apoyo dictador | Juan David castañeda | ✓ | ✓ | ✓ | ✓ | CC LM EMP / EPS ARL PJ / PPA SUP MC | ✓ | ✓ | | ✓ | | ✓ | S/n |
| 12:00 | 12:30 | Monitoreo J | Nataly Tobon | ✓ | ✓ | ✓ | ✓ | CC LM EMP / EPS ARL PJ / PPA SUP MC | ✓ | ✓ | | ✓ | | ✓ | S/n |
| 13:00 | 13:30 | Parqueadero J | Jhon David castro | ✓ | ✓ | ✓ | ✓ | CC LM EMP / EPS ARL PJ / PPA SUP MC | ✓ | ✓ | | ✓ | | ✓ | S/n. |
| | | | | | | | | CC LM EMP / EPS ARL PJ / PPA SUP MC | | | | | | | |
| | | | | | | | | CC LM EMP / EPS ARL PJ / PPA SUP MC | | | | | | | |
| | | | | | | | | CC LM EMP / EPS ARL PJ / PPA SUP MC | | | | | | | |
| | | | | | | | | CC LM EMP / EPS ARL PJ / PPA SUP MC | | | | | | | |
| | | | | | | | | CC LM EMP / EPS ARL PJ / PPA SUP MC | | | | | | | |

**CONVENSIONES**

| | | | | | | | | | |
|---|---|---|---|---|---|---|---|---|---|
| MS | MINUTA DE SERVICIO | DOC | DOCUMENTOS QUE DEBE POSEER EL GUARDA | | | ARL | CARNÉ ARL | PPA | PERMISO PORTE DE ARMA | N° AR | |
| PP | PRESENTACIÓN PERSONAL | CC | CEDULA CIUDADANÍA | EMP | CARNÉ EMPRESA | PJ | PASADO JUDICIAL | SUP | IDENT. SUPERINTENDENCIA | N° MC | |
| PUN | PRESENTACIÓN DEL UNIFORME | LM | LIBRETA MILITAR | EPS | CARNÉ EPS | | | | | | |

Firma de Supervisor _____

Vo. Bo. de Coordinador de Operaciones _____

Powered by CamScanner

| TECNISEG | REVISTA A PUESTOS DE TRABAJO<br>SUPERVISORES | Código: OP-FO-07<br>Versión: 6<br>FECHA: 2016 - 08 - 01 |
|---|---|---|

| Fecha Inicio de Turno: | AÑO 2016 MES 03 DIA 31 HORA | Fecha terminacion de Turno: | AÑO 2016 MES 03 DIA 31 HORA |
|---|---|---|---|
| NOMBRE DEL SUPERVISOR: | Gustavo Adolfo Sanchez L | PLACA DEL SUPERVISOR: | PLACA DE VEHICULO DE SUPERVISIÓN: |

| HORA LLEGADA | HORA SALIDA | NOMBRE DE PUESTO | NOMBRE DE GUARDA DE TURNO | PLACA | CHEQUEO (Marque con X) MS | PP | PUN | DOC | Nº AR | Nº MC | FIRMA DEL GUARDA | Nº FOLIO MINUTA | NOVEDAD SI | NOVEDAD NO | OBSERVACION |
|---|---|---|---|---|---|---|---|---|---|---|---|---|---|---|---|
| 07:00 | 07:30 | Porteria Principal | Patricia Silva Q | ✓ | ✓ | ✓ | ✓ | CC LM EMP<br>EPS ARL PJ<br>PPA SUP MC | ✓ | ✓ | | ✓ | | ✓ | S/n |
| 08:00 | 08:30 | Ronda Juridictas | Oscar eduardo cadena | ✓ | ✓ | ✓ | ✓ | CC LM EMP<br>EPS ARL PJ<br>PPA SUP MC | ✓ | ✓ | | ✓ | | ✓ | S/n |
| 09:00 | 09:30 | Lic dictatus | juan david castaneda | ✓ | ✓ | ✓ | ✓ | CC LM EMP<br>EPS ARL PJ<br>PPA SUP MC | ✓ | ✓ | | ✓ | | ✓ | S/n |
| 10:00 | 10:30 | Monitoreo J | Johana Bambo | ✓ | ✓ | ✓ | ✓ | CC LM EMP<br>EPS ARL PJ<br>PPA SUP MC | ✓ | ✓ | JBG | ✓ | | ✓ | S/n |
| 11:00 | 11:30 | Parqueadero J | Ricardo cifuentes | ✓ | ✓ | ✓ | ✓ | CC LM EMP<br>EPS ARL PJ<br>PPA SUP MC | ✓ | ✓ | | ✓ | | ✓ | S/n |
| | | | | | | | | CC LM EMP<br>EPS ARL PJ<br>PPA SUP MC | | | | | | | |
| | | | | | | | | CC LM EMP<br>EPS ARL PJ<br>PPA SUP MC | | | | | | | |
| | | | | | | | | CC LM EMP<br>EPS ARL PJ<br>PPA SUP MC | | | | | | | |
| | | | | | | | | CC LM EMP<br>EPS ARL PJ<br>PPA SUP MC | | | | | | | |
| | | | | | | | | CC LM EMP<br>EPS ARL PJ<br>PPA SUP MC | | | | | | | |

**CONVENSIONES**

| | | | | | | | | | |
|---|---|---|---|---|---|---|---|---|---|
| MS | MINUTA DE SERVICIO | DOC | DOCUMENTOS QUE DEBE POSEER EL GUARDA | | | ARL | CARNÉ ARL | PPA | PERMISO PORTE DE ARMA | Nº AR | |
| PP | PRESENTACIÓN PERSONAL | CC | CEDULA CIUDADANÍA | EMP | CARNÉ EMPRESA | PJ | PASADO JUDICIAL | SUP | IDENT. SUPERINTENDENCIA | Nº MC | |
| PUN | PRESENTACIÓN DEL UNIFORME | LM | LIBRETA MILITAR | EPS | CARNÉ EPS | | | | | | |

Firma de Supervisor _____

Vo. Bo. de Coordinador de Operaciones _____

Powered by CamScanner

LIRA Seguridad

# REPORTE DIARIO DE SUPERVISIÓN

| | |
|---|---|
| Código: | FGO - 003 |
| Fecha: | 20/09/2014 |
| Versión: | 2 |

| FECHA | AÑO | MES | DIA | NOMBRE DEL SUPERVISOR | TURNO | | Vo. Bo. Verificación |
|---|---|---|---|---|---|---|---|
| | 2026 | 03 | 02 | Gustavo Adolfo Sanchez Lopez | DIURNO | X | |
| | | | | | NOCTURNO | | |

| CLIENTE | HORA | | VIGILANTE | SERIAL ARMA | RADIO/CELULAR FUNCIONA | OBSERVACIÓN | FIRMA |
|---|---|---|---|---|---|---|---|
| | LLEGADA | SALIDA | | | | | |
| Rama Judicial | 06:30 | 07:00 | Luis Eudilio Lopez Lopez | IM 8411 V | ✓ | S/n | Luis Eudilio Lopez |
| Rama Judicial | 07:30 | 08:00 | Monica Claudia colorado | IM 8656 V | ✓ | S/n | Claudia Colorado |
| Rama Judicial | 08:30 | 09:00 | Claudia Marcela cardona | X | ✓ | S/n | claudiacardona |
| Rama Judicial | 09:30 | 10:00 | Yeison Alberto cardona | IM 8659 V | ✓ | S/n | |
| Rama Judicial | 10:30 | 11:00 | Juan carlos Romero Arboleda | 16003929 | ✓ | S/n | Juan carlos R. |
| Rama Judicial | 11:30 | 12:00 | Brahyan Holguin | 432 510 31 | ✓ | S/n. | BRAHYAN HOLGUIN |
| Rama Judicial | 12:30 | 13:30 | Wilder Martinez | IM 8817 V | ✓ | S/n | |
| Rama Judicial | 13:30 | 14:00 | Manuel Alejandro Henao | IM8500 V | ✓ | S/n | |
| Rama Judicial | 14:30 | 15:00 | Anderson Zuleta Sierra. | 1133 510 34 | ✓ | S/n | |
| Rama Judicial. | 15:30 | 16:00 | Jhojan Damian Gomez P. | X | ✓ | S/n | JHOJAN GOMEZ |
| | | | | | | | |
| | | | | | | | |
| | | | | | | | |
| | | | | | | | |
| | | | | | | | |
| | | | | | | | |
| | | | | | | | |
| | | | | | | | |
| | | | | | | | |
| | | | | | | | |
| | | | | | | | |
| | | | | | | | |
| | | | | | | | |

LIRA Seguridad

# REPORTE DIARIO DE SUPERVISIÓN

| Código: | FGO - 003 |
|---|---|
| Fecha: | 20/09/2014 |
| Versión: | 2 |

| CHA | AÑO | MES | DIA | NOMBRE DEL SUPERVISOR | | TURNO | DIURNO | X | Vo. Bo. Verificación |
|---|---|---|---|---|---|---|---|---|---|
| | 2026 | 03 | 03 | | Gustavo Adolfo Sanchez L | | NOCTURNO | | |

| CLIENTE | HORA | | VIGILANTE | SERIAL ARMA | RADIO/CELULAR FUNCIONA | OBSERVACIÓN | FIRMA |
|---|---|---|---|---|---|---|---|
| | LLEGADA | SALIDA | | | | | |
| Rama Judicial | 06:30 | 07:00 | Jhon Jairo Gomez M. | IM8411V | ✓ | S/n | |
| Rama Judicial | 07:30 | 08:00 | Maria Claudia Colorado | IM8656V | ✓ | S/n | |
| Rama Judicial | 08:30 | 09:00 | Claudia Marcela Cardona | X | ✓ | S/n | |
| Rama Judicial | 09:30 | 10:00 | Yaison Alberto Cardona | IM3659V | ✓ | S/n | |
| Rama Judicial | 10:30 | 11:00 | Juan Carlos Ramos L | 16003929 | ✓ | S/n | |
| Rama Judicial | 11:30 | 12:00 | Brahiam Holguin | 43251031 | ✓ | S/n | |
| Rama Judicial | 12:30 | 13:00 | Jhojo Jairo Gomez | IM8577V | ✓ | S/n | |
| Rama Judicial | 13:30 | 14:00 | Wilder Martinez | X | ✓ | S/n | |
| Rama Judicial | 14:30 | 15:00 | Paula Andrea Murillo | IM3077X | ✓ | S/n | |
| Rama Judicial | 15:30 | 16:00 | Manuel Alejandro Henao | IM8500V | ✓ | S/n | |
| Rama Judicial | 16:30 | 17:00 | Andrson Zuleta Sierra | 43351034 | ✓ | S/n | |

| LIRA Seguridad | REPORTE DIARIO DE SUPERVISIÓN | Código: | FGO - 003 |
|---|---|---|---|
| | | Fecha: | 20/09/2014 |
| | | Versión: | 2 |

| FECHA | AÑO | MES | DIA | NOMBRE DEL SUPERVISOR | TURNO | | Vo. Bo. Verificación |
|---|---|---|---|---|---|---|---|
| | 2026 | 03 | 04 | Gustavo Adolfo Sanchez Lopez | DIURNO | X | |
| | | | | | NOCTURNO | | |

| CLIENTE | HORA | | VIGILANTE | SERIAL ARMA | RADIO/CELULAR FUNCIONA | OBSERVACIÓN | FIRMA |
|---|---|---|---|---|---|---|---|
| | LLEGADA | SALIDA | | | | | |
| Rama judicial | 06:30 | 07:00 | Jhon Jairo Gama Ale | 1M8071V | ✓ | S/n | |
| Rama judicial | 07:30 | 08:00 | Maria Claudia Colorado. | 1M8656V | ✓ | S/n | |
| Rama judicial | 08:30 | 09:00 | Claudia Marcela cardona | X | ✓ | S/n | |
| Rama judicial | 09:30 | 10:00 | Alberto castaño Galeano | 1M8659V | ✓ | S/n | |
| Rama judicial | 10:20 | 11:00 | juan carlos Ramos A | 16003929 | ✓ | S/n | |
| Rama Judicial | 11:30 | 12:00 | Brahiam Holguin | 43251031 | ✓ | S/n | |
| Rama Judicial | 12:30 | 13:00 | Wilder Martinez | X | ✓ | S/n | |
| Rama Judicial | 13:30 | 14:00 | Paula Andrea Murillo T | 1M3099X | ✓ | S/n | |
| Rama Judicial | 14:30 | 15:00 | Manuel Alejandro Herrera | 1M8500V | ✓ | S/n | |
| Rama Judicial | 15:30 | 16:00 | Anderson Zuleta Sierra | 43351034 | ✓ | S/n | |
| Rama Judicial | 16:30 | 17:00 | Julian Aguirre Ramirez | 1M8517V | ✓ | S/n. | |
| | | | | | | | |
| | | | | | | | |
| | | | | | | | |
| | | | | | | | |
| | | | | | | | |
| | | | | | | | |
| | | | | | | | |
| | | | | | | | |
| | | | | | | | |
| | | | | | | | |
| | | | | | | | |

LIRA Seguridad

# REPORTE DIARIO DE SUPERVISIÓN

| Código: | FGO - 003 |
|---|---|
| Fecha: | 20/09/2014 |
| Versión: | 2 |

| FECHA | AÑO | MES | DIA | NOMBRE DEL SUPERVISOR | | TURNO | DIURNO | X | Vo. Bo. Verificación |
|---|---|---|---|---|---|---|---|---|---|
| | 2026 | 03 | 05 | | Gustavo Adolfo Sanchez Lopez | | NOCTURNO | | |

| CLIENTE | HORA | | VIGILANTE | SERIAL ARMA | RADIO/CELULAR FUNCIONA | OBSERVACIÓN | FIRMA |
|---|---|---|---|---|---|---|---|
| | LLEGADA | SALIDA | | | | | |
| Rama judicial | 07:00 | 07:30 | Julian Andres Aguirre | 1M 8411V | ✓ | S/n | Julian A. |
| Rama Judicial | 08:00 | 08:30 | Wilder Martinez | 1M 3656V | ✓ | S/n | Claudia Cordoba |
| Rama Judicial | 09:00 | 09:30 | Claudia Manuela cordoba | X | ✓ | S/n | claudia cordoba |
| Rama Judicial | 10:00 | 10:30 | Alberto Gustavo Galeano | 1M 3657V | ✓ | S/n | Alberto Gustavo Galeano |
| Rama Judicial | 11:00 | 11:30 | Juan Carlos Romero A | 1600 3929 | ✓ | S/n | Juan Carlos Romero |
| Rama Judicial | 12:00 | 12:30 | Brahiam Holguin | 1132510 31 | ✓ | S/n | BRAHIAM HOLGUIN |
| Rama Judicial | 13:00 | 13:30 | Andres Agudelo Cordoba | X | ✓ | S/n | Andres Agudelo C |
| Rama Judicial | 14:00 | 14:30 | Paula Andrea Munoz Ruiz | 1M 3077X | ✓ | S/n | Paula Andrea Muñoz |
| Rama Judicial | 15:00 | 15:30 | Marcel Alejandro Henao | 1M 8000V | ✓ | S/n | Marcel Alejandro |
| Rama Judicial. | 16:00 | 16:30 | Anderson Zuleta Sierra | 1132510 34 | ✓ | S/n | |

LIRA Seguridad

# REPORTE DIARIO DE SUPERVISIÓN

| | |
|---|---|
| Código: | FGO - 003 |
| Fecha: | 20/09/2014 |
| Versión: | 2 |

| FECHA | AÑO | MES | DIA | NOMBRE DEL SUPERVISOR | | TURNO | | | Vo. Bo. Verificación |
|---|---|---|---|---|---|---|---|---|---|
| | 2026 | 03 | 06 | | Gustavo Adolfo Sanchez Lopez | | DIURNO | X | |
| | | | | | | | NOCTURNO | | |

| CLIENTE | HORA | | VIGILANTE | SERIAL ARMA | RADIO/CELULAR FUNCIONA | OBSERVACIÓN | FIRMA |
|---|---|---|---|---|---|---|---|
| | LLEGADA | SALIDA | | | | | |
| Rama Judicial | 08:00 | 08:30 | Julian Andres Agudelo | IM84111V | ✓ | S/n | Julian A. |
| Rama Judicial | 08:00 | 09:30 | Luis Eudio Lopez Lopez | IM8656V | ✓ | S/n | Claudia Cardona |
| Rama Judicial | 10:00 | 10:30 | Claudia Marcela Cardona | X | ✓ | S/n | Claudia Cardona. |
| Rama Judicial | 11:00 | 11:30 | Jorge Ivan Bermudez | IM8659V | ✓ | S/n | Jorge Ivan B |
| Rama Judicial | 12:00 | 12:30 | Juan Carlos Romero A | 16003929 | ✓ | S/n | Juan Carlos Romero |
| Rama Judicial | 13:00 | 13:30 | Brahiam Holguín | 43251037 | ✓ | S/n | BRAHIAM HOLGUIN |
| Rama Judicial | 14:00 | 14:30 | Andres Agudelo Cardona | X | ✓ | S/n | Andres Agudelo C |
| Rama Judicial | 15:00 | 15:30 | Paula Andrea Murillo Isaza | IM3099X | ✓ | S/n | Paula Andrea Murillo |
| Rama Judicial | 16:00 | 16:30 | Manuel Alejandro Herrera | IM8500V | ✓ | S/n | Manuel Herrera |
| Rama Judicial. | 17:00 | 17:30. | Andrison Zuleta Sierra | 43351034 | ✓ | S/n | |
| | | | | | | | |
| | | | | | | | |
| | | | | | | | |
| | | | | | | | |
| | | | | | | | |
| | | | | | | | |
| | | | | | | | |
| | | | | | | | |
| | | | | | | | |
| | | | | | | | |
| | | | | | | | |

LIRA Seguridad

# REPORTE DIARIO DE SUPERVISIÓN

| | |
|---|---|
| Código: | FGO - 003 |
| Fecha: | 20/09/2014 |
| Versión: | 2 |

| FECHA | AÑO | MES | DIA | NOMBRE DEL SUPERVISOR | | TURNO | DIURNO | X | Vo. Bo. Verificación |
|---|---|---|---|---|---|---|---|---|---|
| | 2026 | 03 | 09 | Gustavo Adolfo Sanchez Lopez | | | NOCTURNO | | |

| CLIENTE | HORA | | VIGILANTE | SERIAL ARMA | RADIO/CELULAR FUNCIONA | OBSERVACIÓN | FIRMA |
|---|---|---|---|---|---|---|---|
| | LLEGADA | SALIDA | | | | | |
| Rama Judicial | 07:00 | 07:30 | Jhon Jairo Gomez Molina | IM2683AC. | ✓ | S/n | |
| Rama Judicial | 08:00 | 08:30 | Manuel Claudio Colorado | IM8656V | ✓ | S/n | |
| Rama Judicial | 09:00 | 09:30 | Claudia Marcela cardona | X | ✓ | S/n | claudia.cardona |
| Rama Judicial | 10:00 | 10:30 | yaison Alberto cardona | IM8659V | ✓ | S/n | |
| Rama Judicial | 11:00 | 11:30 | Juan carlos Romero A | IM2876AC. | ✓ | S/n | |
| Rama Judicial | 12:00 | 12:30 | Brahiam Holguín | IM2126AC | ✓ | S/n | BRAHIAM HOLGUIN |
| Rama Judicial | 13:00 | 13:30 | Wilder Martinez | X | ✓ | S/n | |
| Rama Judicial | 14:00 | 14:30 | Paula Andrea Munoz I | IM3099X | ✓ | S/n | Paula Andrea Muñoz |
| Rama Judicial | 15:00 | 15:30 | Manuel Alejandro Henao | IM8500V | ✓ | S/n | Manuel Henao |
| Rama Judicial. | 16:00 | 16:30. | Andrison Zuleta Sierra | IM8411V | ✓ | S/n | |
| | | | | | | | |
| | | | | | | | |
| | | | | | | | |
| | | | | | | | |
| | | | | | | | |
| | | | | | | | |
| | | | | | | | |
| | | | | | | | |
| | | | | | | | |
| | | | | | | | |
| | | | | | | | |
| | | | | | | | |

LIRA Seguridad

# REPORTE DIARIO DE SUPERVISIÓN

| Código: | FGO - 003 |
|---|---|
| Fecha: | 20/09/2014 |
| Versión: | 2 |

| FECHA | AÑO | MES | DIA | NOMBRE DEL SUPERVISOR | | TURNO | DIURNO | X | Vo. Bo. Verificación |
|---|---|---|---|---|---|---|---|---|---|
| | 2026 | 03 | 10 | Gustavo Adolfo Sanchez Lopez | | | NOCTURNO | | |

| CLIENTE | HORA | | VIGILANTE | SERIAL ARMA | RADIO/CELULAR FUNCIONA | OBSERVACIÓN | FIRMA |
|---|---|---|---|---|---|---|---|
| | LLEGADA | SALIDA | | | | | |
| Rama Judicial | 06:30 | 07:00 | Jhon julio Gomez M | IM18683 AC | ✓ | S/n | |
| Rama Judicial | 07:30 | 08:00 | Maria Claudia Coronado | IM18656V | ✓ | S/n | Claudia Coronado |
| Rama Judicial | 08:30 | 09:00 | Claudia Manuela Cardona | X | ✓ | S/n | claudia cardona |
| Rama Judicial | 09:30 | 10:00 | Alberto castaño Gutierrez | IM18659V | ✓ | S/n | Alberto Castaño G |
| Rama Judicial | 10:30 | 11:00 | juan carlos Ramos A | IM12876AC | ✓ | S/n | Juan Carlos Ramos |
| Rama Judicial | 11:30 | 11:30 | Brahiam Holguin | IM12726 AC. | ✓ | S/n | BRAHIAN HOLGUIN |
| Rama Judicial | 12:30 | 13:00 | Wilder Martinez. | X | ✓ | S/n | Wilder M |
| Rama Judicial | 13:30 | 14:00 | Paula Andrea Munoz L | IM13079X | ✓ | S/n | Paula Andrea Munoz |
| Rama Judicial | 14:30 | 15:00 | Marcel Alejandro Munoz | IM13500V | ✓ | S/n | Marcel Munoz |
| Rama Judicial | 15:30 | 16:00 | Anderson Zuleta Sierra | IM18411V | ✓ | S/n | |
| | | | | | | | |
| | | | | | | | |
| | | | | | | | |
| | | | | | | | |
| | | | | | | | |
| | | | | | | | |
| | | | | | | | |
| | | | | | | | |
| | | | | | | | |
| | | | | | | | |
| | | | | | | | |
| | | | | | | | |
| | | | | | | | |

LIRA Seguridad

# REPORTE DIARIO DE SUPERVISIÓN

| Código: | FGO - 003 |
|---|---|
| Fecha: | 20/09/2014 |
| Versión: | 2 |

| FECHA | AÑO | MES | DIA | NOMBRE DEL SUPERVISOR | TURNO | | Vo. Bo. Verificación |
|---|---|---|---|---|---|---|---|
| | 2026 | 03 | 11 | Gustavo Adolfo Sanchez Lopez | DIURNO | X | |
| | | | | | NOCTURNO | | |

| CLIENTE | HORA | | VIGILANTE | SERIAL ARMA | RADIO/CELULAR FUNCIONA | OBSERVACIÓN | FIRMA |
|---|---|---|---|---|---|---|---|
| | LLEGADA | SALIDA | | | | | |
| Rama Judicial | 06:30 | 07:00 | Julian Andres Aguirre | IM2683AC | ✓ | S/n | |
| Rama Judicial | 07:30 | 08:00 | Maria Claudia Colorado | IM 8656V | ✓ | S/n | |
| Rama Judicial | 08:30 | 09:00 | Claudia Marcela cardona | X | ✓ | S/n | |
| Rama Judicial | 09:30 | 10:00 | Alberto castaño Galeano | IM8659V | ✓ | S/n | |
| Rama Judicial | 10:30 | 11:00 | juan carlos Romero Arboleda | IM2876AC | ✓ | S/n | |
| Rama Judicial | 11:30 | 12:00 | Brahyam Holguin | IM2726AC | ✓ | S/n | |
| Rama Judicial | 12:30 | 13:00 | Andres Agudelo cardona | X | ✓ | S/n | |
| Rama Judicial | 13:30 | 14:00 | Paula Andrea Murillo Jimenez | IM3099X | ✓ | S/n | |
| Rama Judicial | 14:30 | 15:00 | Mairel Alejandro Henao | IM8500V | ✓ | S/n | |
| Rama Judicial | 15:30 | 16:00 | Anderson Zuleta Sierra | IM8411V | ✓ | S/n | |
| Rama Judicial | 16:30 | 17:00 | Danay Santiago Londoño | IM8577V | ✓ | S/n. | |
| | | | | | | | |
| | | | | | | | |
| | | | | | | | |
| | | | | | | | |
| | | | | | | | |
| | | | | | | | |
| | | | | | | | |
| | | | | | | | |
| | | | | | | | |
| | | | | | | | |

LIRA Seguridad

# REPORTE DIARIO DE SUPERVISIÓN

| | |
|---|---|
| Código: | FGO - 003 |
| Fecha: | 20/09/2014 |
| Versión: | 2 |

| FECHA | AÑO | MES | DIA | NOMBRE DEL SUPERVISOR | | TURNO | DIURNO | X | Vo. Bo. Verificación |
|---|---|---|---|---|---|---|---|---|---|
| | 2026 | 03 | 12 | Gustavo Adolfo Sanchez Lopez | | | NOCTURNO | | |

| CLIENTE | HORA | | VIGILANTE | SERIAL ARMA | RADIO/CELULAR FUNCIONA | OBSERVACIÓN | FIRMA |
|---|---|---|---|---|---|---|---|
| | LLEGADA | SALIDA | | | | | |
| Rama Judicial | 06:30 | 07:00 | Julian Andres Aguirre | IM2683AC | ✓ | S/n | Julian A. |
| Rama Judicial | 07:30 | 08:00 | Maria Claudia Colorado | IM8656V | ✓ | S/n | Claudia Colorado |
| Rama Judicial | 08:30 | 09:00 | Claudia Marcela cardona | X | ✓ | S/n | claudia cardona |
| Rama Judicial | 09:30 | 10:00 | Jorge Ivan Bermudez | IM8659V | ✓ | S/n | JORGE BERMUDEZ |
| Rama Judicial | 10:30 | 11:00 | Juan Carlos Ramos A | IM2816AC | ✓ | S/n | Juan Carlos Ramos |
| Rama Judicial | 11:30 | 12:00 | Brahiam Holguin | IM2726AC | ✓ | S/n | BRAHIAM HOLGUIN |
| Rama Judicial | 12:30 | 13:00 | Andres Agudelo C. | X | ✓ | S/n | Andres Agudelo C |
| Rama Judicial | 13:30 | 14:00 | Paula Andrea Munoz | IM3099X | ✓ | S/n | Paula Andrea Munoz |
| Rama Judicial | 14:30 | 15:00 | Manuel Alejandro Henao | IM8500V | ✓ | S/n | Manuel Henao |
| Rama Judicial | 15:30 | 16:00 | Anderson Zuluta Garcia | IM8411V | ✓ | S/n | |
| Rama Judicial | 16:30 | 17:00 | Danny Santiago Londoño | IM8577V | ✓ | S/n | Santiago |
| | | | | | | | |
| | | | | | | | |
| | | | | | | | |
| | | | | | | | |
| | | | | | | | |
| | | | | | | | |
| | | | | | | | |
| | | | | | | | |
| | | | | | | | |
| | | | | | | | |

LIRA Seguridad

# REPORTE DIARIO DE SUPERVISIÓN

| Código: | FGO - 003 |
|---|---|
| Fecha: | 20/09/2014 |
| Versión: | 2 |

| FECHA | AÑO | MES | DIA | NOMBRE DEL SUPERVISOR | TURNO | DIURNO | X | Vo. Bo. Verificación |
|---|---|---|---|---|---|---|---|---|
| | 2016 | 03 | 13 | Gabriel Adolfo Sánchez Lopez | | NOCTURNO | | |

| CLIENTE | HORA | | VIGILANTE | SERIAL ARMA | RADIO/CELULAR FUNCIONA | OBSERVACIÓN | FIRMA |
|---|---|---|---|---|---|---|---|
| | LLEGADA | SALIDA | | | | | |
| Rama Judicial | 06:00 | 06:30 | Jose Erick Lopez Lopez | INI6337AC | ✓ | S/n | |
| Rama Judicial | 07:00 | 07:30 | Maria Claudia [illegible] | IM13656V | ✓ | S/n | |
| Rama Judicial | 08:00 | 08:30 | Claudia Maria [illegible] | X | ✓ | S/n | |
| Rama Judicial | 09:00 | 09:30 | Jorge [illegible] | IM13659V | ✓ | S/n | |
| Rama Judicial | 10:00 | 10:30 | [illegible] | IM13796AC | ✓ | S/n | |
| Rama Judicial | 11:00 | 11:30 | [illegible] | IM13796AC | ✓ | S/n | |
| Rama Judicial | 12:00 | 12:30 | [illegible] | X | ✓ | S/n | |
| Rama Judicial | 13:00 | 13:30 | [illegible] | IM13079X | ✓ | S/n | |
| Rama Judicial | 14:00 | 14:30 | [illegible] | IM13500V | ✓ | S/n | |
| Rama Judicial | 15:00 | 15:30 | [illegible] | IM13411V | ✓ | S/n | |
| Rama Judicial | 16:00 | 16:30 | [illegible] | IM13777V | ✓ | S/n | |

LIRA Seguridad

# REPORTE DIARIO DE SUPERVISIÓN

| Código: | FGO - 003 |
|---|---|
| Fecha: | 20/09/2014 |
| Versión: | 2 |

| FECHA | AÑO | MES | DIA | NOMBRE DEL SUPERVISOR | | TURNO | DIURNO | X | Vo. Bo. Verificación |
|---|---|---|---|---|---|---|---|---|---|
| | 2026 | 03 | 16 | Gustavo Adolfo Sanchez Lopez | | | NOCTURNO | | |

| CLIENTE | HORA | | VIGILANTE | SERIAL ARMA | RADIO/CELULAR FUNCIONA | OBSERVACIÓN | FIRMA |
|---|---|---|---|---|---|---|---|
| | LLEGADA | SALIDA | | | | | |
| Rama Judicial | 06:30 | 07:00 | Jhon jairo Gomez M | IM2683AC | ✓ | S/n | |
| Rama Judicial | 07:30 | 08:00 | María claudia colorado | IM3656V | ✓ | S/n | |
| Rama Judicial | 08:30 | 09:00 | Claudia Marcela cardona | X | ✓ | S/n | Claudia cardona |
| Rama Judicial | 09:30 | 10:00 | Alberto gustavo Galeano | IM3659V | ✓ | S/n | Alberto Gustavo G |
| Rama Judicial | 10:30 | 11:00 | Juan Carlos Romero A | IM2876DC | ✓ | S/n | Juan Carlos Romero |
| Rama Judicial | 11:30 | 12:00 | Bonhum Holguin | IM2726DC | ✓ | S/n | Bonhum Holguin |
| Rama Judicial | 12:30 | 13:00 | Wilder Martinez F | X | ✓ | S/n | Wilder |
| Rama Judicial | 13:30 | 14:00 | Paula Andrea Munoz | IM3099X | ✓ | S/n | Paula Andrea Munoz |
| Rama Judicial | 14:30 | 15:00 | Pendiente por contratar. | IM3500V | ✓ | S/n | X |
| Rama Judicial | 15:30 | 16:00 | Anderson Zuleta Sierra | IM3411V | ✓ | S/n | |
| Rama Judicial | 16:30 | 17:00. | Danny Santiago Londoño. | IM3577V | ✓ | S/n | Santiago |
| | | | | | | | |
| | | | | | | | |
| | | | | | | | |
| | | | | | | | |
| | | | | | | | |
| | | | | | | | |
| | | | | | | | |
| | | | | | | | |
| | | | | | | | |
| | | | | | | | |
| | | | | | | | |

LIRA Seguridad

# REPORTE DIARIO DE SUPERVISIÓN

| Código: | FGO - 003 |
|---|---|
| Fecha: | 20/09/2014 |
| Versión: | 2 |

| FECHA | AÑO | MES | DIA | NOMBRE DEL SUPERVISOR | | TURNO | DIURNO | X | Vo. Bo. Verificación |
|---|---|---|---|---|---|---|---|---|---|
| | 2026 | 03 | 17 | | Gustavo Adolfo Sanchez Lopez | | NOCTURNO | | |

| CLIENTE | HORA | | VIGILANTE | SERIAL ARMA | RADIO/CELULAR FUNCIONA | OBSERVACIÓN | FIRMA |
|---|---|---|---|---|---|---|---|
| | LLEGADA | SALIDA | | | | | |
| Rama Judicial | 06:30 | 07:00 | Julian Andres Aguirre | IM2683AC | ✓ | S/n | |
| Rama Judicial | 07:30 | 08:00 | Maria Claudia Coronado. | IM8656V | ✓ | S/n | Julian A. |
| Rama Judicial | 08:30 | 09:00 | Claudia Marcela Cardona | X | ✓ | S/n | Claudia Cardona |
| Rama Judicial | 09:30 | 10:00 | Albeiro Castaño Gutierrez. | IM8659V | ✓ | S/n | Albeiro Castaño G |
| Rama Judicial | 10:30 | 11:00 | Juan Carlos Romero A | IM2376AC | ✓ | S/n | Juan Carlos Romero |
| Rama Judicial | 11:30 | 12:00 | Brahiam Holguin | IM2726AC | ✓ | S/n | BRAHIAM HOLGUIN |
| Rama Judicial | 12:30 | 13:00 | Andres Agudelo Cardona | X | ✓ | S/n | Andres Agudelo C |
| Rama Judicial | 13:30 | 14:00 | Paula Andrea Murillo Jara | IM3099X | ✓ | S/n | Paula Andrea Murillo |
| Rama Judicial | 14:30 | 15:00 | Pendiente por contratar | IM8500V | ✓ | S/n | X |
| Rama Judicial | 15:30 | 16:00 | Anderson Julieta Sierra | IM8411V | ✓ | S/n | |
| Rama Judicial | 16:30 | 17:00 | Danny Santiago Londoño. | IM8577V | ✓ | S/n. | Santiago |
| | | | | | | | |
| | | | | | | | |
| | | | | | | | |
| | | | | | | | |
| | | | | | | | |
| | | | | | | | |
| | | | | | | | |
| | | | | | | | |
| | | | | | | | |
| | | | | | | | |

LIRA Seguridad

# REPORTE DIARIO DE SUPERVISIÓN

| Código: | FGO - 003 |
|---|---|
| Fecha: | 20/09/2014 |
| Versión: | 2 |

| FECHA | AÑO | MES | DIA | NOMBRE DEL SUPERVISOR | | TURNO | DIURNO | X | Vo. Bo. Verificación |
|---|---|---|---|---|---|---|---|---|---|
| | 2026 | 03 | 18 | | Gustavo Adolfo Sanchez Lopez | | NOCTURNO | | |

| CLIENTE | HORA | | VIGILANTE | SERIAL ARMA | RADIO/CELULAR FUNCIONA | OBSERVACIÓN | FIRMA |
|---|---|---|---|---|---|---|---|
| | LLEGADA | SALIDA | | | | | |
| Rama Judicial | 06:30 | 07:00 | Julian Andres Aguirre | IM2683AC. | ✓ | S/n | Julian A. |
| Rama Judicial | 07:30 | 08:00 | Maria Claudia Colorado | IM8656V | ✓ | S/n | |
| Rama Judicial | 08:30 | 09:00 | Danny Santiago Londoño | IM8577V | ✓ | S/n | Santiago |
| Rama Judicial | 09:30 | 10:00 | Jorge Ivan Bermudez | IM8659V | ✓ | S/n | Jorge Bermudez |
| Rama Judicial | 10:30 | 11:00 | Juan Carlos Romero A | IM2946AC. | ✓ | S/n | Juan Carlos Romero |
| Rama Judicial | 11:30 | 12:00 | Brahian Holguin | IM2726AC. | ✓ | S/n | BRAHIAN HOLGUIN |
| Rama Judicial | 12:30 | 13:00 | Andres Agudelo cardona | X | ✓ | S/n | Andres Agudelo C |
| Rama Judicial | 13:30 | 14:00 | Paula Andrea Murillo I | IM3098X | ✓ | S/n | Paula Andrea Murillo |
| Rama Judicial | 14:30 | 15:00 | Anderson Zuleta Sierra | IM8477V | ✓ | S/n | |
| Rama Judicial | 15:00 | 16:00 | Claudia Marcela cardona | X | ✓ | S/n | Claudia Cardona |
| Rama Judicial. | | | | | | | |
| | | | | | | | |
| | | | | | | | |
| | | | | | | | |
| | | | | | | | |
| | | | | | | | |
| | | | | | | | |
| | | | | | | | |
| | | | | | | | |
| | | | | | | | |
| | | | | | | | |

LIRA Seguridad

# REPORTE DIARIO DE SUPERVISIÓN

| Código: | FGO - 003 |
|---|---|
| Fecha: | 20/09/2014 |
| Versión: | 2 |

| FECHA | AÑO | MES | DIA | NOMBRE DEL SUPERVISOR | TURNO | | Vo. Bo. Verificación |
|---|---|---|---|---|---|---|---|
| | 2026 | 03 | 19 | Gustavo Adolfo Sanchez Lopez | | DIURNO ✓ / NOCTURNO | |

| CLIENTE | HORA LLEGADA | HORA SALIDA | VIGILANTE | SERIAL ARMA | RADIO/CELULAR FUNCIONA | OBSERVACIÓN | FIRMA |
|---|---|---|---|---|---|---|---|
| Rama judicial | 06:30 | 07:00 | Luis Emilio Lopez Lopez | IM2683AC | ✓ | S/n | Luis Emilio López |
| Rama judicial | 07:30 | 08:00 | Maria Claudia Colorado | IM8656V | ✓ | S/n | |
| Rama judicial | 08:30 | 09:00 | Claudia Marcela Cardona | X | ✓ | S/n | Claudia Cardona |
| Rama judicial | 09:30 | 10:00 | Yerson Mejia Cardona | IM3659V | ✓ | S/n | |
| Rama judicial | 10:30 | 11:00 | Juan Carlos Ramos A | IM2876AC | ✓ | S/n | Juan Carlos Ramos |
| Rama judicial | 11:30 | 12:00 | Brahian Holguin | IM2726AC | ✓ | S/n | BRAHIAN HOLGUIN |
| Rama judicial | 12:30 | 13:00 | Jhyio Damian Gomez | X | ✓ | S/n | Jhyio Damian Gomez |
| Rama judicial | 13:30 | 14:00 | Paula Andrea Munoz | IM3099X | ✓ | S/n | Paula Andrea Munoz |
| Rama judicial | 14:30 | 15:00 | Andison Zuleta Sierra | IM3411V | ✓ | S/n | |
| Rama judicial | 15:30 | 16:00 | Danny Santiago Cardona. | IM3577V | ✓ | S/n | Santiago |
| Rama judicial | 16:30 | 17:00 | | | | | |
| | | | | | | | |
| | | | | | | | |
| | | | | | | | |
| | | | | | | | |
| | | | | | | | |
| | | | | | | | |
| | | | | | | | |
| | | | | | | | |
| | | | | | | | |
| | | | | | | | |
| | | | | | | | |

LIRA Seguridad

# REPORTE DIARIO DE SUPERVISIÓN

| Código: | FGO - 003 |
|---|---|
| Fecha: | 20/09/2014 |
| Versión: | 2 |

| FECHA | AÑO | MES | DIA | NOMBRE DEL SUPERVISOR | TURNO | | | Vo. Bo. Verificación |
|---|---|---|---|---|---|---|---|---|
| | 2026 | 03 | 20 | Gustavo Adolfo Sanchez Lopez | | DIURNO | X | |
| | | | | | | NOCTURNO | | |

| CLIENTE | HORA | | VIGILANTE | SERIAL ARMA | RADIO/CELULAR FUNCIONA | OBSERVACIÓN | FIRMA |
|---|---|---|---|---|---|---|---|
| | LLEGADA | SALIDA | | | | | |
| Rama Judicial | 06:30 | 07:00 | Luis Evelio Lopez Lopez | IM2683 AC. | ✓ | S/n | |
| Rama Judicial | 07:30 | 08:00 | Maria Claudia Colorado | IM3656V | ✓ | S/n | |
| Rama Judicial | 08:30 | 09:00 | Jhon Jairo Gomez M. | X | ✓ | S/n | |
| Rama Judicial | 09:30 | 10:00 | Yeiber Albeiro cardona | IM3697V | ✓ | S/n | |
| Rama Judicial | 10:30 | 11:00 | Yuan Carlos Ramirez A | IM2576AC | ✓ | S/n | |
| Rama Judicial | 11:30 | 12:00 | Wilbeiman Holguin | IM2726AC | ✓ | S/n | |
| Rama Judicial. | 12:30 | 13:00 | Jhiyer Dawian Gomez | X | ✓ | S/n | |
| Rama Judicial | 13:30 | 14:00 | Paola Andrea Hurtado | IM3077X | ✓ | S/n | |
| Rama Judicial | 14:30 | 15:00 | Andrea Zuleta Sierra | IM3477V | ✓ | S/n | |
| Rama Judicial | 15:30 | 16:00 | Danny Santiago Londoño | IM3577V | ✓ | S/n | |
| Rama Judicial. | 16 | | | | | | |

LIRA Seguridad

# REPORTE DIARIO DE SUPERVISIÓN

| Código: | FGO - 003 |
|---|---|
| Fecha: | 20/09/2014 |
| Versión: | 2 |

| FECHA | AÑO | MES | DIA | NOMBRE DEL SUPERVISOR | | TURNO | DIURNO | X | Vo. Bo. Verificación |
|---|---|---|---|---|---|---|---|---|---|
| | 2026 | 03 | 24 | Gustavo Adolfo Sanchez Lopez | | | NOCTURNO | | |

| CLIENTE | HORA | | VIGILANTE | SERIAL ARMA | RADIO/CELULAR FUNCIONA | OBSERVACIÓN | FIRMA |
|---|---|---|---|---|---|---|---|
| | LLEGADA | SALIDA | | | | | |
| Rama judicial | 07:00 | 07:30 | Julian Aguirre Ramirez | IM2683AC | ✓ | S/n | |
| Rama Judicial | 08:00 | 08:30 | Maria Claudia Colorado | IM8656V | ✓ | S/n | |
| Rama judicial | 09:00 | 09:30 | Claudia Marcela Cardona | X | ✓ | S/n | |
| Rama judicial | 10:00 | 10:30 | Jorge Ivan Bermudez | IM8659V | ✓ | S/n | |
| Rama Judicial | 11:00 | 11:30 | Juan Carlos Roncio A | IM2816AC | ✓ | S/n | |
| Rama judicial | 12:00 | 12:30 | Brahan Holguin | IM2726AC | ✓ | S/n | |
| Rama judicial | 13:00 | 13:30 | Andres Agudelo cardona | X | ✓ | S/n | |
| Rama judicial | 14:00 | 14:30 | Paula Andrea Munoz z | IM3099X | ✓ | S/n | |
| Rama judicial | 15:00 | 15:30 | Andrison zuluaga Sierra | IM8411V | ✓ | S/n | |
| Rama judicial | 16:00 | 16:20 | Danny Santiago Londoño | IM8577V | ✓ | S/n | |
| Rama judicial. | | | | | | | |

LIRA Seguridad

# REPORTE DIARIO DE SUPERVISIÓN

| | |
|---|---|
| Código: | FGO - 003 |
| Fecha: | 20/09/2014 |
| Versión: | 2 |

| FECHA | AÑO | MES | DIA | NOMBRE DEL SUPERVISOR | | TURNO | DIURNO | X | Vo. Bo. Verificación |
|---|---|---|---|---|---|---|---|---|---|
| | 2026 | 03 | 25 | | Gustavo Adolfo Sanchez Lopez | | NOCTURNO | | |

| CLIENTE | HORA | | VIGILANTE | SERIAL ARMA | RADIO/CELULAR FUNCIONA | OBSERVACIÓN | FIRMA |
|---|---|---|---|---|---|---|---|
| | LLEGADA | SALIDA | | | | | |
| Rama Judicial | 07:00 | 07:30 | Luis Emilio Lopez Lopez | IM2683AC | ✓ | S/n | |
| Rama Judicial | 08:00 | 08:30 | Maria Claudia Colorado | IM8656V | ✓ | S/n | |
| Rama Judicial | 09:00 | 09:30 | Claudia Marcela cardona | X | ✓ | S/n | |
| Rama Judicial | 10:00 | 10:30 | Jorge Ivan Bermudez | IM8659V | ✓ | S/n | |
| Rama Judicial | 11:00 | 11:30 | Juan Carlos Ramos A | IM2876AC | ✓ | S/n | |
| Rama Judicial | 12:00 | 12:30 | Brahian Holguin G | IM2726AC | ✓ | S/n | |
| Rama Judicial | 13:00 | 13:30 | Jhojo Damian Gomez | X | ✓ | S/n | |
| Rama Judicial | 14:00 | 14:30 | Paula Andrea Murillo S | IM3099X | ✓ | S/n | |
| Rama Judicial | 15:00 | 15:00 | Anderson Zuleta Sierra | IM8411V | ✓ | S/n | |
| Rama Judicial | 16:00 | 16:30 | Danny Santiago Londoño | IM8577V | ✓ | S/n | |
| Rama Judicial. | 17:00 | 17:30. | | | | | |
| | | | | | | | |
| | | | | | | | |
| | | | | | | | |
| | | | | | | | |
| | | | | | | | |
| | | | | | | | |
| | | | | | | | |
| | | | | | | | |
| | | | | | | | |
| | | | | | | | |

LIRA Seguridad

# REPORTE DIARIO DE SUPERVISIÓN

| Código: | FGO - 003 |
|---|---|
| Fecha: | 20/09/2014 |
| Versión: | 2 |

| FECHA | AÑO | MES | DIA | NOMBRE DEL SUPERVISOR | TURNO | | | Vo. Bo. Verificación |
|---|---|---|---|---|---|---|---|---|
| | 2026 | 03 | 26 | Gustavo Adolfo Sanchez Lopez | | DIURNO | X | |
| | | | | | | NOCTURNO | | |

| CLIENTE | HORA | | VIGILANTE | SERIAL ARMA | RADIO/CELULAR FUNCIONA | OBSERVACIÓN | FIRMA |
|---|---|---|---|---|---|---|---|
| | LLEGADA | SALIDA | | | | | |
| Rama judicial | 06:30 | 07:00 | Luis Eudio Lopez Lopez | IM2683AC | ✓ | S/n | |
| Rama judicial | 07:30 | 08:00 | Maria claudia calvache | IM8656V | ✓ | S/n | |
| Rama Judicial | 08:30 | 09:00 | Claudia Marcela cardona | X | ✓ | S/n | |
| Rama Judicial | 09:30 | 10:00 | yeison Alberto cardona | IM8659V | ✓ | S/n | |
| Rama judicial | 10:30 | 11:00 | juan carlos Romero A | IM2876AC | ✓ | S/n | |
| Rama judicial | 11:30 | 12:00 | Brayan Holguin G | IM2726AC. | ✓ | S/n | |
| Rama Judicial | 12:30 | 13:00 | Yhiyid Dayana Gomez | X | ✓ | S/n | |
| Rama Judicial | 13:30 | 14:00 | Paula Andrea Muñoz I | IM3099X | ✓ | S/n | |
| Rama Judicial | 14:30 | 15:00 | Jadinson Zuluaga Sierra | IM8411V | ✓ | S/n | |
| Rama Judicial | 15:30 | 16:00 | Danny Santiago Londoño | IM8577V | ✓ | S/n. | |
| Rama Judicial | 16:30 | 17:00 | | | | | |

LIRA Seguridad

# REPORTE DIARIO DE SUPERVISIÓN

| Código: | FGO - 003 |
|---|---|
| Fecha: | 20/09/2014 |
| Versión: | 2 |

| FECHA | AÑO | MES | DIA | NOMBRE DEL SUPERVISOR | | TURNO | DIURNO | X | Vo. Bo. Verificación |
|---|---|---|---|---|---|---|---|---|---|
| | 2026 | 03 | 27 | Gustavo Adolfo Sanchez Lopez | | | NOCTURNO | | |

| CLIENTE | HORA | | VIGILANTE | SERIAL ARMA | RADIO/CELULAR FUNCIONA | OBSERVACIÓN | FIRMA |
|---|---|---|---|---|---|---|---|
| | LLEGADA | SALIDA | | | | | |
| Rama Judicial | 06:30 | 09:00 | Jhon Jairo Gomez M | 1M26B3AC | ✓ | S/n | |
| Rama Judicial | 09:30 | 09:00 | Maria Claudia Colorado | 1M8656V | ✓ | S/n | |
| Rama Judicial | 08:30 | 09:00 | Claudia Marcela Cardona | X | ✓ | S/n | Claudia Cardona |
| Rama Judicial | 09:30 | 10:00 | Yeison Alberto Cardona | 1M8659V | ✓ | S/n | |
| Rama Judicial | 10:30 | 11:00 | Juan Carlos Ramos M | 1M2376AC | ✓ | S/n | Juan Carlos Ramos |
| Rama Judicial | 11:30 | 12:00 | Brahiam Holguin G | 1M2726AC | ✓ | S/n | BRAHIAM HOLGUIN |
| Rama Judicial | 12:30 | 13:00 | Wilder Martinez | X | ✓ | S/n | |
| Rama Judicial | 13:30 | 14:00 | Paula Andrea Munera | 1M3099X | ✓ | S/n | Paula Andrea Mun |
| Rama Judicial | 14:30 | 15:00 | Andrson Zuleta Sierra | 1M8411V | ✓ | S/n | |
| Rama Judicial | 15:30 | 16:00 | Danny Santiago Londoño | 1M8577V | ✓ | S/n. | Santiago |
| Rama Judicial | | | | | | | |

LIRA Seguridad

# REPORTE DIARIO DE SUPERVISIÓN

| Código: | FGO - 003 |
|---|---|
| Fecha: | 20/09/2014 |
| Versión: | 2 |

| FECHA | AÑO | MES | DIA | NOMBRE DEL SUPERVISOR | TURNO | | Vo. Bo. Verificación |
|---|---|---|---|---|---|---|---|
| | 2026 | 03 | 30 | Gustavo Adolfo Sanchez Lopez | DIURNO | X | |
| | | | | | NOCTURNO | | |

| CLIENTE | HORA | | VIGILANTE | SERIAL ARMA | RADIO/CELULAR FUNCIONA | OBSERVACIÓN | FIRMA |
|---|---|---|---|---|---|---|---|
| | LLEGADA | SALIDA | | | | | |
| Rama Judicial | 06:30 | 07:00 | Julian Aguirre Ramirez | IM2683AC | ✓ | S/n | |
| Rama Judicial | 07:30 | 08:00 | Maria Claudia Colorado | IM8656V | ✓ | S/n | |
| Rama Judicial | 08:30 | 09:00 | Claudia Manuela Cardona | X | ✓ | S/n | |
| Rama Judicial | 09:30 | 10:00 | Jorge Ivan Bermudez | IM8659V | ✓ | S/n | |
| Rama Judicial | 10:30 | 11:00 | Juan Carlos Ramirez A | IM2816AC. | ✓ | S/n | |
| Rama Judicial | 11:30 | 12:00 | Brahian Holguin | IM2726AC. | ✓ | S/n | |
| Rama Judicial | 12:30 | 13:00 | Andres Aguilar Cardona | X | ✓ | S/n | |
| Rama Judicial | 13:30 | 14:00 | Paula Andrea Munoz Isaza | IM3099X | ✓ | S/n | |
| Rama Judicial | 14:30 | 15:00 | Anderson Zapata Giraldo | IM8411V | ✓ | S/n | |
| Rama Judicial | 15:30 | 16:00 | Danny Santiago Londoño. | IM8577V. | ✓ | S/n. | |
| Rama Judicial. | | | | | | | |

LIRA Seguridad

# REPORTE DIARIO DE SUPERVISIÓN

| Código: | FGO - 003 |
|---|---|
| Fecha: | 20/09/2014 |
| Versión: | 2 |

| FECHA | AÑO | MES | DIA | NOMBRE DEL SUPERVISOR | | TURNO | DIURNO | X | Vo. Bo. Verificación |
|---|---|---|---|---|---|---|---|---|---|
| | 2026 | 03 | 31 | | Gustavo Adolfo Sanchez Lopez | | NOCTURNO | | |

| CLIENTE | HORA | | VIGILANTE | SERIAL ARMA | RADIO/CELULAR FUNCIONA | OBSERVACIÓN | FIRMA |
|---|---|---|---|---|---|---|---|
| | LLEGADA | SALIDA | | | | | |
| Rama Judicial | 06:30 | 07:00 | Luis evelio Lopez Lopez | IM2683AC | ✓ | S/n | Luis Evelio Lopez |
| Rama Judicial | 07:30 | 08:00 | Maria Claudia colorado | IM8656V | ✓ | S/n | |
| Rama Judicial | 08:30 | 09:00 | Claudia Maria cardona | X | ✓ | S/n | ClaudiaCardona |
| Rama Judicial | 09:30 | 10:00 | Jorge Ivan Bermudez | IM8659V | ✓ | S/n | Jorge Bermudez |
| Rama Judicial | 10:30 | 11:00 | Juan carlos Romero LA | IM2876AC | ✓ | S/n | Juan Carlos Romero |
| Rama Judicial | 11:30 | 12:00 | Brahian Holguin | IM2726AC. | ✓ | S/n. | BRAHIAN HOLGUIN. |
| Rama Judicial | 12:30 | 13:00 | Johyo Damian Gomez | X | ✓ | S/n | JHON GOMEZ |
| Rama Judicial | 13:30 | 14:00 | Paula Andrea Mallo z | IM3079X | ✓ | S/n | Paula Andrea Mallo |
| Rama Judicial | 14:30 | 15:00 | Andres Zuleta Sierra | IM8411V | ✓ | S/n | |
| Rama Judicial | 15:30 | 16:00 | Danny Santoyo Londoño | IM8577V | ✓ | S/n | Santiago |
| Rama Judicial | | | | | | | |

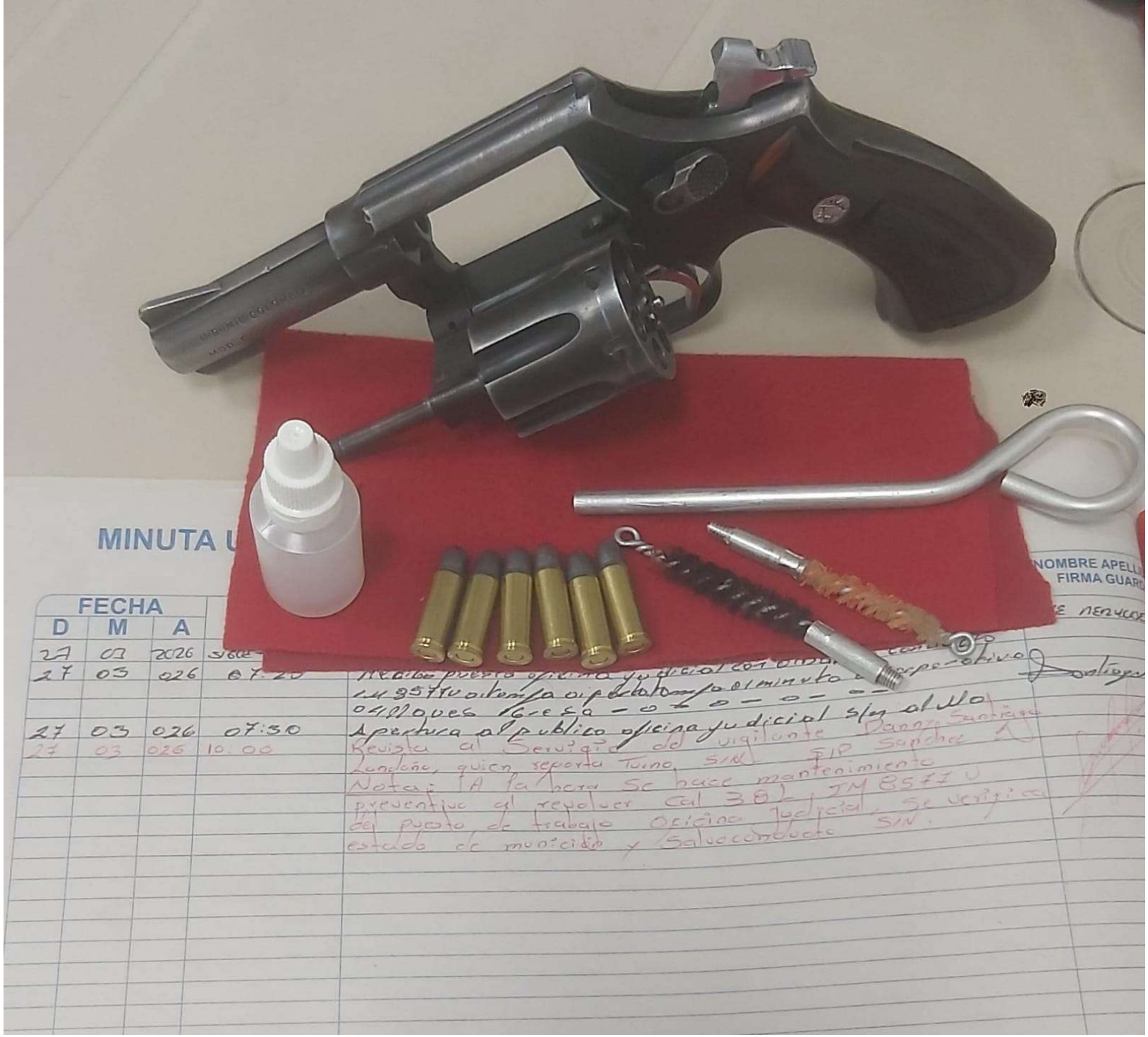


Powered by CamScanner




Powered by CamScanner




Powered by CamScanner

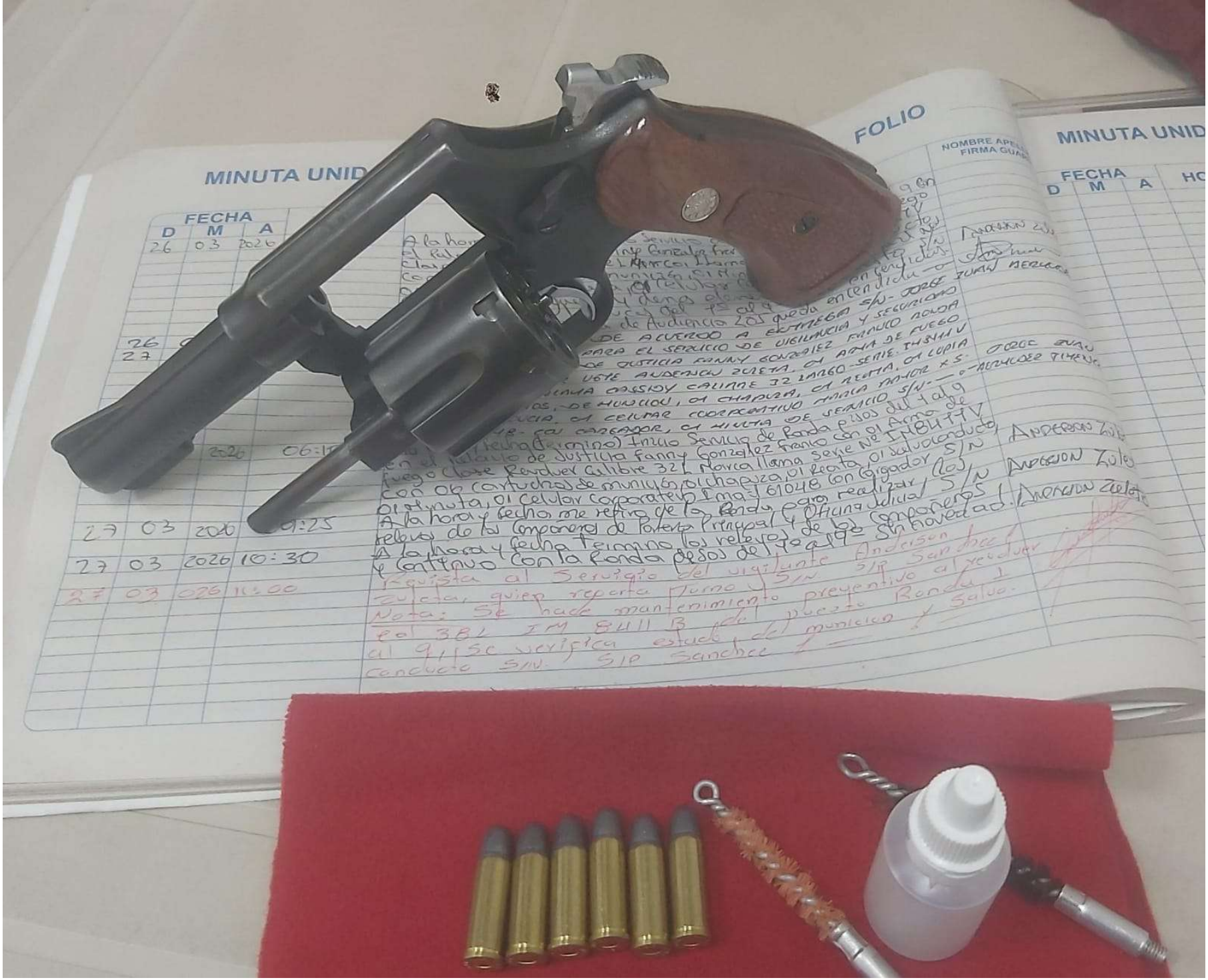


Powered by CamScanner




Powered by CamScanner




Powered by CamScanner

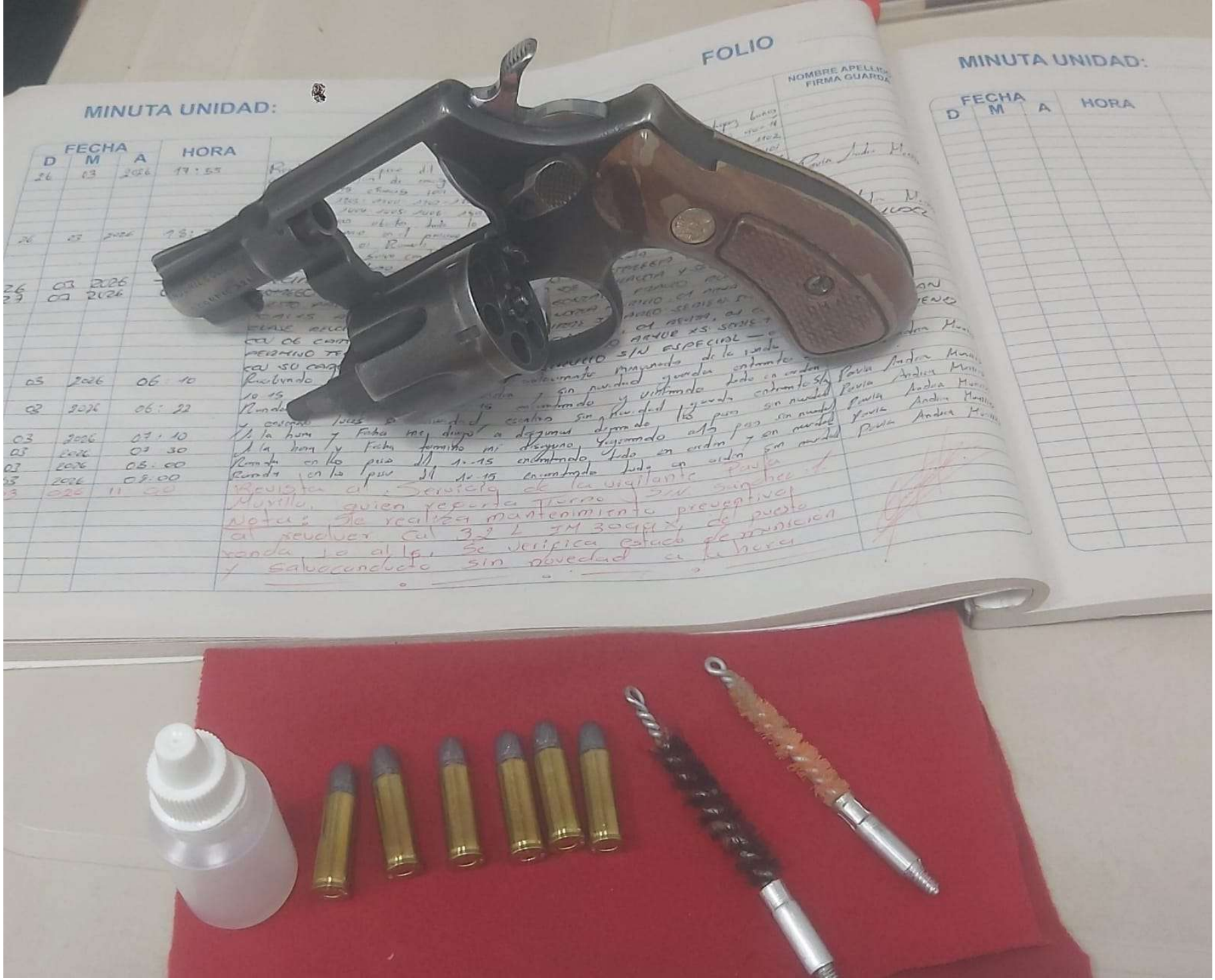


Powered by CamScanner

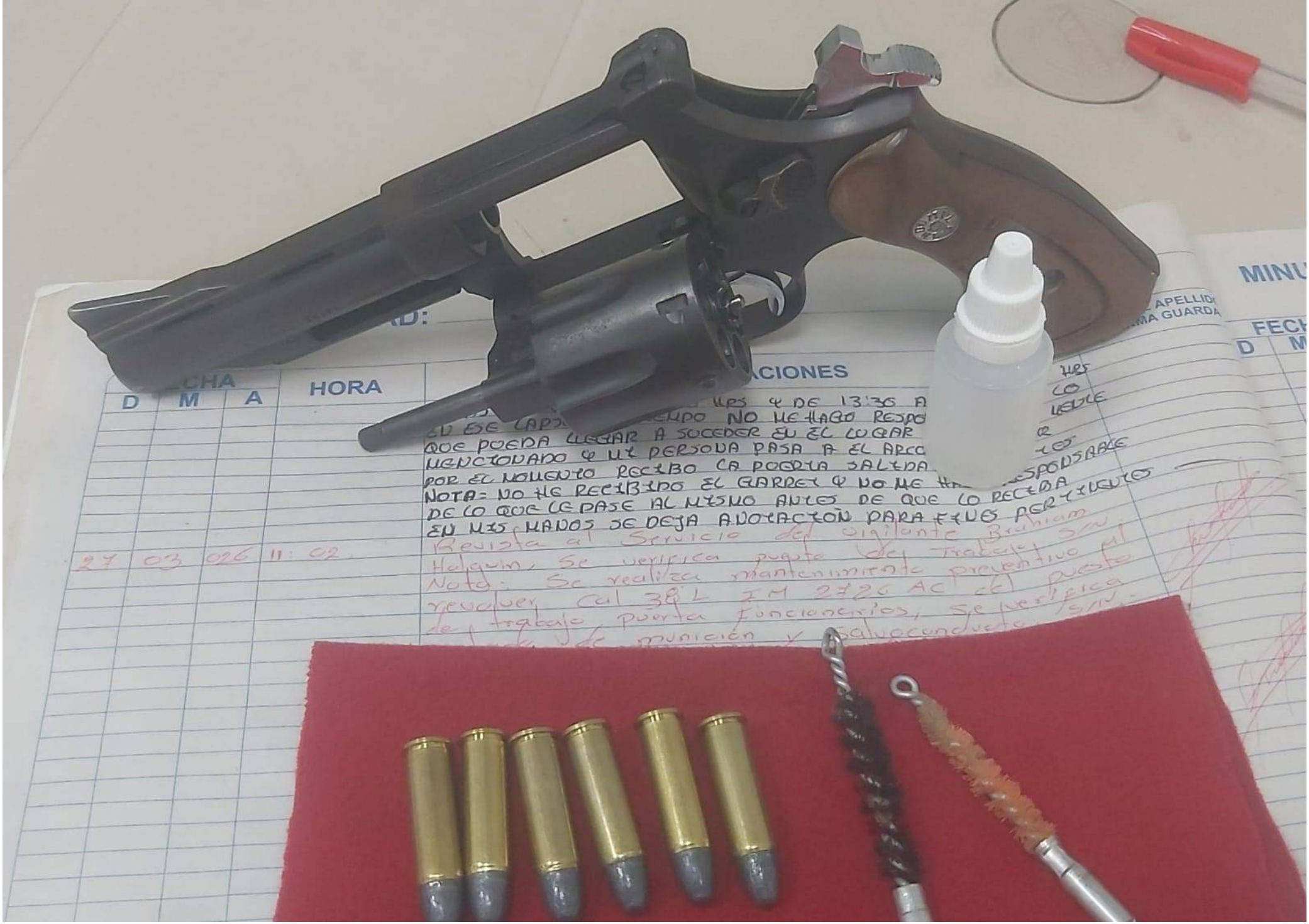


Powered by CamScanner




Powered by CamScanner

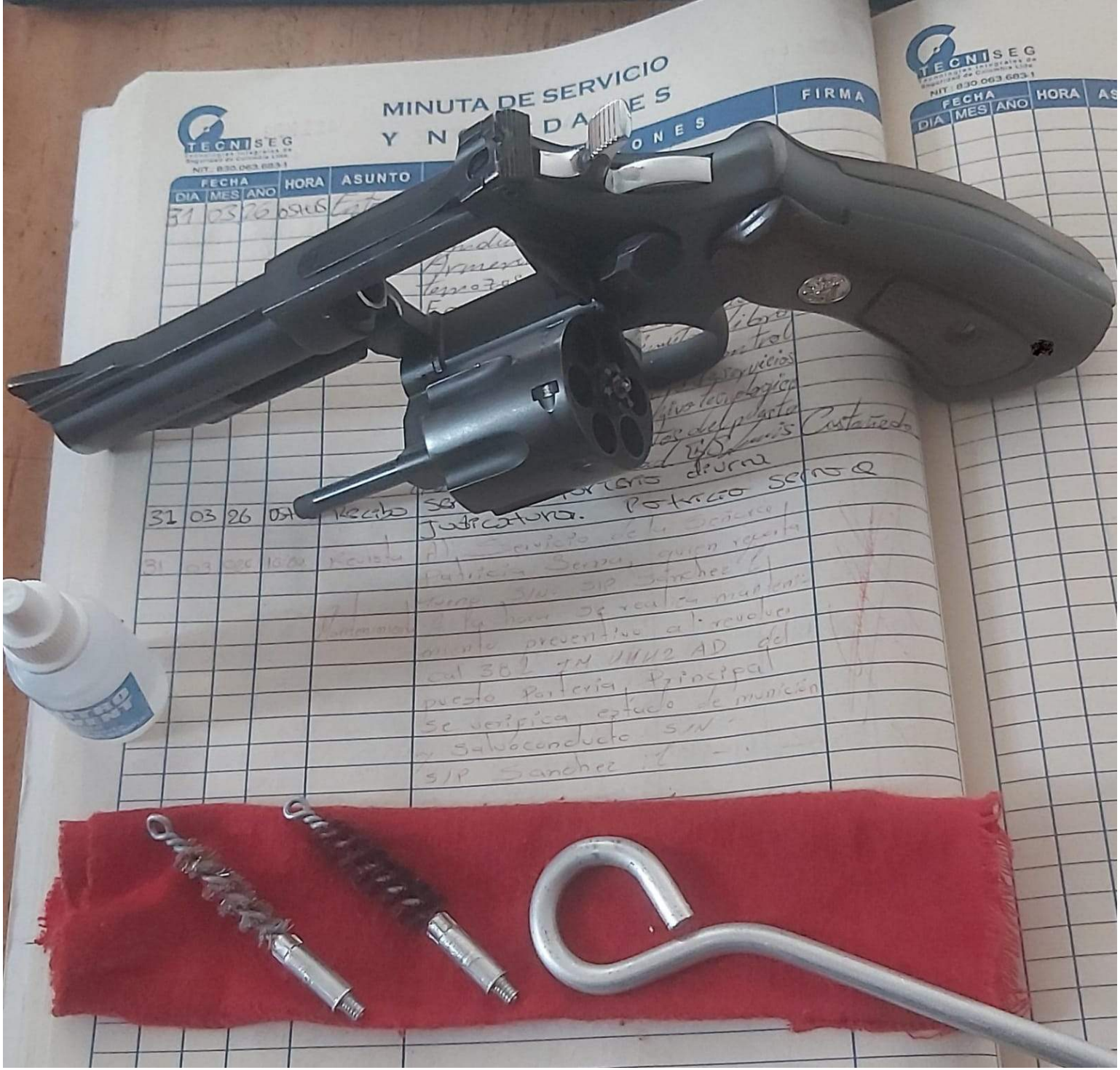


Powered by CamScanner




Powered by CamScanner

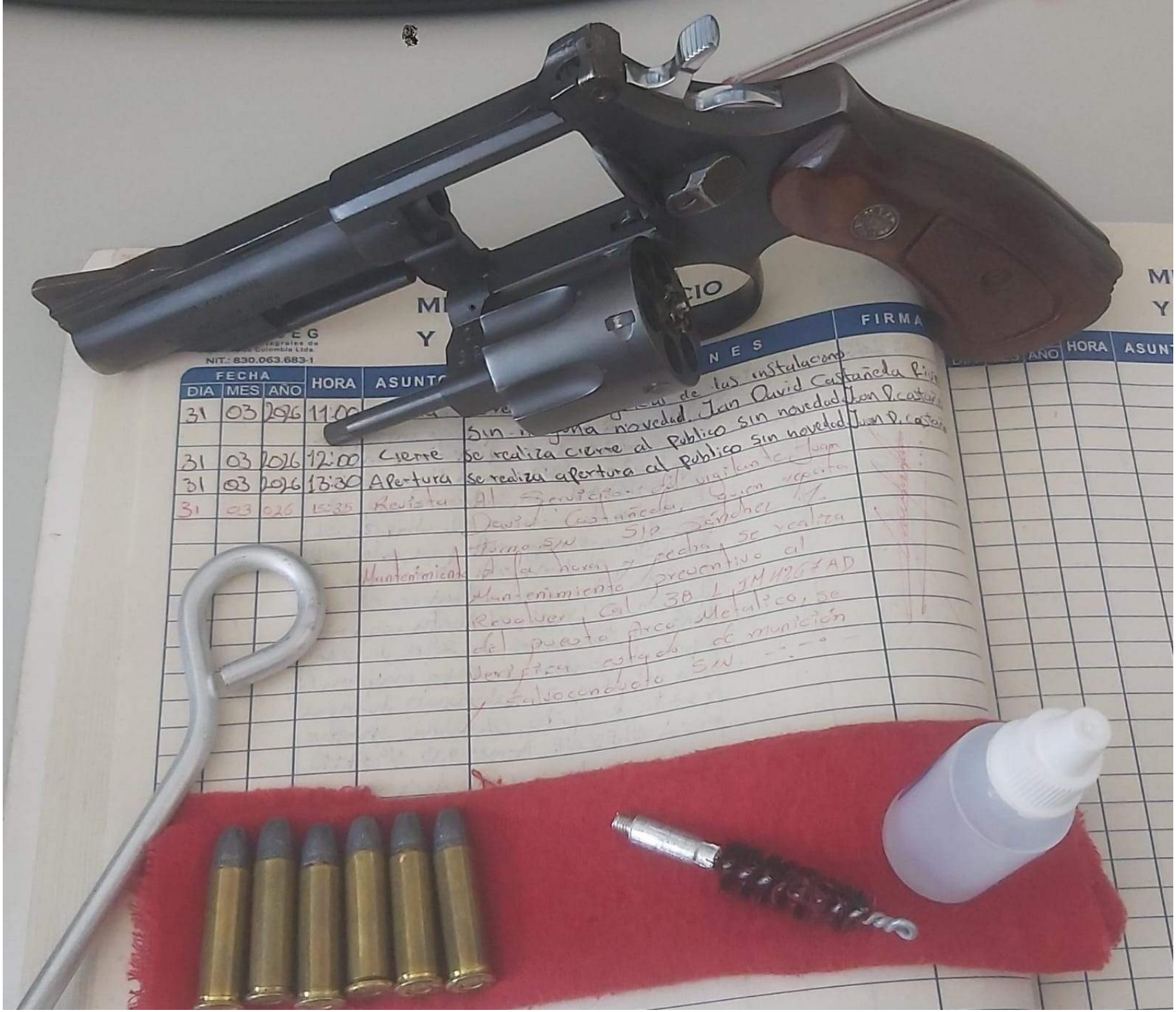
NIT.: 830.063.683-1
FECHA
DIA MES AÑO
HORA
ASUNTO
FIRMA
31 03 2026 11:00
31 03 2026 12:00 Cierre Se realiza cierre al Publico sin novedad. Juan David Castañeda Fiz
31 03 2026 13:30 Apertura Se realiza apertura al Publico sin novedad Juan Pcastañ
31 03 026 15:35 Revista
Mantenimiento
Powered by CamScanner